



บันทึกข้อความ

| |
|--------------------------|
| มหาวิทยาลัยราชภัฏสงขลา |
| รับที่..... 1092/ |
| วันที่..... 31 ต.ค. 2562 |
| เวลา..... 10.49 ✓ |

ส่วนราชการ สำนักงานอธิการบดี กองพัฒนานักศึกษา โทร. ๑๑๖๘

ที่ กพน ๑๓๕๓ /๒๕๖๒

วันที่ ๓๐ ตุลาคม ๒๕๖๒

เรื่อง ขออนุมัติโครงการค่ายอาสาแลกเปลี่ยนปลูกข้าวเพื่อชุมชน อำเภอคลองหอยโข่ง จังหวัดสงขลา ประจำปี ๒๕๖๒
เรียน อธิการบดี

๑. เรื่องเดิม

ด้วยชมรมเกษตรสัญจร กำหนดจัดโครงการค่ายอาสาแลกเปลี่ยนปลูกข้าวเพื่อชุมชน อำเภอคลองหอยโข่ง จังหวัดสงขลา ประจำปี ๒๕๖๒ ในวันที่ ๓๐ พฤศจิกายน - ๑ ธันวาคม ๒๕๖๒ ณ อำเภอคลองหอยโข่ง จังหวัดสงขลา โดยมีวัตถุประสงค์เพื่อส่งเสริมให้นักศึกษาได้เรียนรู้และอนุรักษ์วัฒนธรรมในการลงแขกปลูกข้าวในชุมชน และให้นักศึกษาได้สัมผัสพร้อมลงมือปฏิบัติจริงในการลงแขกปลูกข้าว

๒. ข้อเท็จจริง

๒.๑ โครงการดังกล่าวผ่านการพิจารณาและได้รับอนุมัติให้จัดโครงการจากคณะกรรมการเงินค่ากิจกรรมนักศึกษา ภาคปกติ แล้วเมื่อวันที่ ๗ สิงหาคม ๒๕๖๒

๒.๒ ชมรมเกษตรสัญจร ขออนุมัติใช้งบประมาณเงินค่ากิจกรรมนักศึกษา ภาคปกติ จำนวน ๑๓,๕๐๐ บาท (หนึ่งหมื่นสามพันห้าร้อยบาทถ้วน)

๓. ข้อกฎหมาย/ระเบียบ/ประกาศที่เกี่ยวข้อง

๓.๑ ประกาศมหาวิทยาลัยราชภัฏสงขลา เรื่อง อัตราและการใช้จ่ายเงินในการดำเนินงานและกิจกรรมต่าง ๆ ของมหาวิทยาลัยจากเงินรายได้

๓.๒ ระเบียบมหาวิทยาลัยราชภัฏสงขลา ว่าด้วยเงินค่ากิจกรรมนักศึกษา พ.ศ. ๒๕๕๙ ประกาศ ณ วันที่ ๖ พฤษภาคม ๒๕๕๙

๓.๓ ประกาศมหาวิทยาลัยราชภัฏสงขลา เรื่อง หลักเกณฑ์การใช้จ่ายเงินและแนวปฏิบัติในการดำเนินกิจกรรมนักศึกษามหาวิทยาลัยราชภัฏสงขลา จากงบประมาณเงินค่ากิจกรรมนักศึกษา ประกาศ ณ วันที่ ๓๑ สิงหาคม ๒๕๖๐

๓.๔ คำสั่งมหาวิทยาลัยราชภัฏสงขลาที่ ๒๔๒๖/๒๕๖๒ เรื่อง มอบหมายงานและมอบอำนาจให้รองอธิการบดีปฏิบัติราชการแทนอธิการบดี สั่ง ณ วันที่ ๒ สิงหาคม ๒๕๖๒ ข้อ ๔.๕.๗

๔. ข้อพิจารณา/ข้อเสนอแนะ

ในการนี้ กองพัฒนานักศึกษาจึงขออนุมัติโครงการค่ายอาสาแลกเปลี่ยนปลูกข้าวเพื่อชุมชน อำเภอคลองหอยโข่ง จังหวัดสงขลา ประจำปี ๒๕๖๒ ตามรายละเอียดที่แนบมาด้วยนี้

จึงเรียนมาเพื่อโปรดพิจารณาอนุมัติ

เรียน อธิการบดี
เพื่อ ทราบ อนุมัติ ให้ความเห็นชอบ

เห็นควร.....

(นายสุวิทย์ เพ็งทิพย์นาง)

ปฏิบัติหน้าที่ในตำแหน่งผู้อำนวยการกองพัฒนานักศึกษา

son
son

- ทราบ
- จัดตามเสนอ
- อนุมัติ
- อนุมัติ/ดำเนินการตามระเบียบ
- สำเนาแจ้ง



31 ต.ค. 62



บันทึกข้อความ

กพน.01

ส่วนราชการ ๓๗: (เทคโนโลยี) การเกษตร อมาวิทาลัยราชภัฏสงขลา
 ที่..... วันที่..... เดือน..... 17 ต.ค. 2562 พ.ศ.....
 เรื่อง ขออนุมัติโครงการ ~~จ้างเขียน~~ ^{จ้างเขียน} ระเบียบวิธีสอนแบบกลุ่มวิชาเพื่อชุมชน อำเภอคลองงิ้ว จังหวัดสงขลา ประจำปี 2562
 เรียน อธิการบดีมหาวิทยาลัยราชภัฏสงขลา
 ข้าพเจ้า นาง รัตนา สุภาวดี รหัสนักศึกษา 609240015
 โทรศัพท์ ๐๕๓-๕๕๕๗๖๗ สังกัดหน่วยงาน กรมการศึกษานอกโรงเรียน จะขออนุมัติ
 จัดโครงการดังกล่าว ระหว่างวันที่ 30 พฤศจิกายน ถึง 1 ธันวาคม 2562 อำเภอคลองงิ้ว จังหวัดสงขลา
 งบประมาณโครงการรวมทั้งสิ้น 1๕,๒๒๕ บาท ทั้งนี้ ขอเบิกจากงบประมาณเงินค่ากิจกรรมนักศึกษา
 ภาค (✓) ปกติ () กศ.บป. ประจำปีการศึกษา 2562 เป็นเงิน 1๕,๕๐๐ บาท (หนึ่งพันห้าพันห้าร้อยบาท)
 ดังรายละเอียดโครงการที่แนบมาแล้วนั้น

จึงเรียนมาเพื่อโปรดพิจารณาอนุมัติ

- ลงชื่อ รัตนา สุภาวดี ผู้ขออนุมัติ วันที่ 17 ต.ค. 2562
(นาง รัตนา สุภาวดี)
- ลงชื่อ ดร.ดร. ธีระพงษ์ นนทพงษ์ อาจารย์ที่ปรึกษาโครงการ วันที่ 17 ต.ค. 2562
(ดร.ดร. ธีระพงษ์ นนทพงษ์)
- ลงชื่อ นายเนติศักดิ์ ดงแก้ว ประธานสภานักศึกษา วันที่ 18 ต.ค. 2562
(นายเนติศักดิ์ ดงแก้ว)
- ลงชื่อ นายกองศักดิ์การนักศึกษา นายกองคํการนักศึกษา วันที่ 18 ต.ค. 2562
(นายอัศวินชัย วัชรวิเศษ)

| | |
|--|--|
| <p>ตรวจสอบโครงการตามแผนปฏิบัติการ/ ดำเนินการตามระเบียบ</p> <p><u>ทัศนดา กิ่งงาม อนุเมธี</u></p> <p>ลงชื่อ <u>ทัศนดา กิ่งงาม</u></p> <p>(นางสาวจุฑามาศ แก้วศรี) นักวิชาการศึกษา วันที่ 18 ต.ค. 2562</p> | <p>เห็นชอบโครงการ / ดำเนินการตามระเบียบ</p> <p><u>เพื่อไปปฏิบัติราชการนอกพื้นที่</u></p> <p>ลงชื่อ <u>สุวิทย์ เฟื่องทิพย์นาง</u></p> <p>(นายสุวิทย์ เฟื่องทิพย์นาง) ปฏิบัติหน้าที่ในตำแหน่งผู้อำนวยการกองพัฒนานักศึกษา วันที่ ๒๐/๑๐/๖๒</p> |
| <p>อนุมัติ / ดำเนินการตามระเบียบ</p> <p>ลงชื่อ <u>อธิการบดี</u></p> <p>(.....)</p> <p>อธิการบดีมหาวิทยาลัยราชภัฏสงขลา / รองอธิการบดี วันที่ 31 ต.ค. 62</p> | |

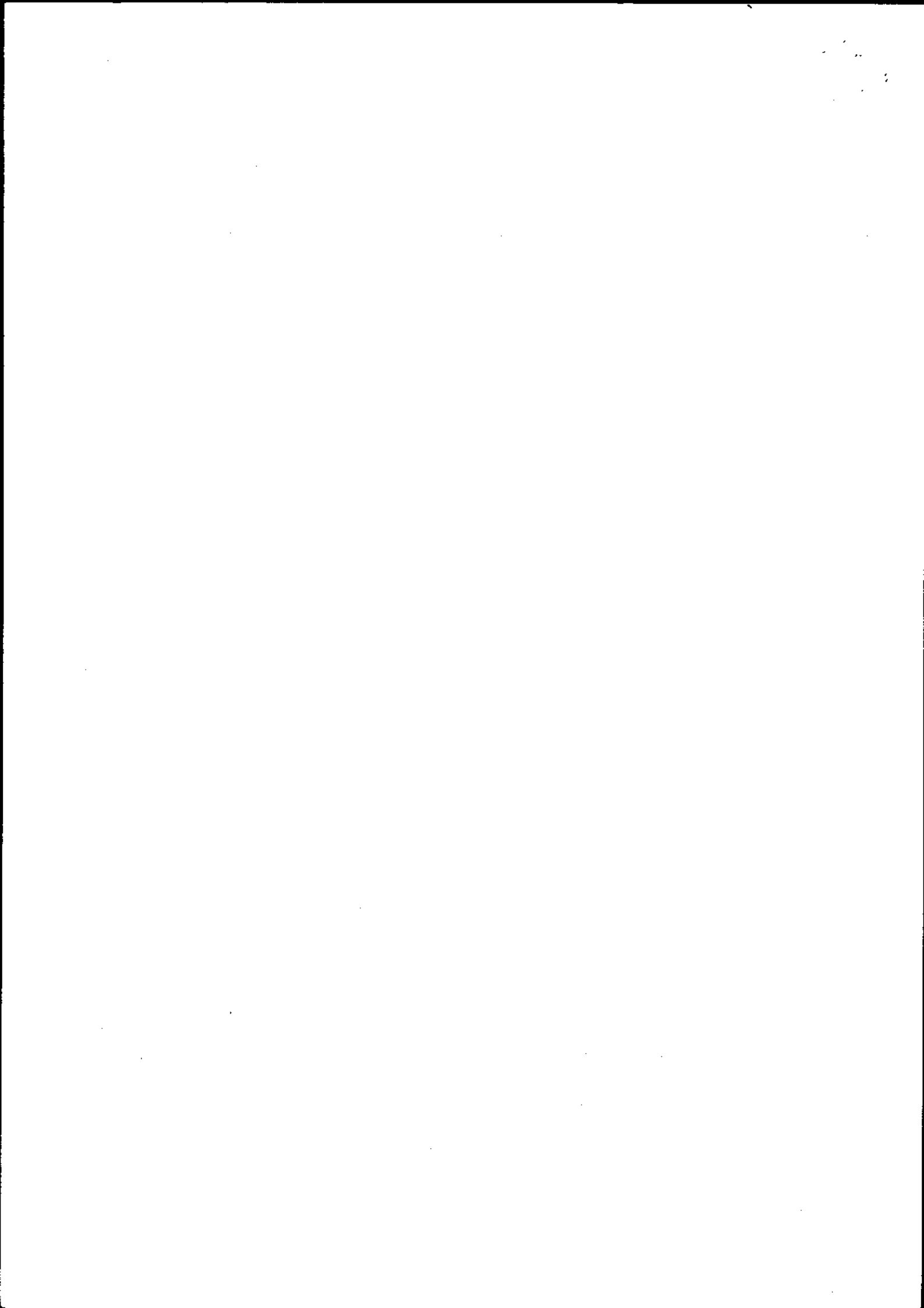

แบบฟอร์มโครงการ ประจำปีงบประมาณ พ.ศ. 2563

ส่วนที่ 1 : ข้อมูลทั่วไป

1. ชื่อโครงการ* ค่ายอาสาลงแขกปลูกข้าวเพื่อชุมชน อำเภอคลองหอยโข่ง จังหวัดสงขลา

ภายใต้แผนงาน พื้นฐานด้านการพัฒนาและส่งเสริมศักยภาพคน

2. ลักษณะโครงการ*

โครงการที่ใช้งบประมาณเงินค่ากิจกรรมนักศึกษา ภาคปกติ

3. ประเภทโครงการ

กิจกรรมส่งเสริมคุณลักษณะบัณฑิตที่พึงประสงค์ที่กำหนดโดยสถาบัน

กิจกรรมกีฬา หรือการส่งเสริมสุขภาพ

กิจกรรมการบำเพ็ญประโยชน์หรือรักษาสีแกวล้อม

กิจกรรมเสริมสร้างคุณธรรมและจริยธรรม

กิจกรรมส่งเสริมศิลปะและวัฒนธรรม

กิจกรรมตาม TQF

ด้านคุณธรรม จริยธรรม

ด้านความรู้

ด้านทักษะทางปัญญา

ด้านทักษะความสัมพันธ์ระหว่างบุคคลและความรับผิดชอบ

ด้านทักษะการวิเคราะห์เชิงตัวเลข การสื่อสาร และ การใช้เทคโนโลยีสารสนเทศ

4. วิธีการดำเนินงาน*

ดำเนินการเอง

5. สถานะโครงการ/การดำเนินงาน*

ยังไม่เริ่มดำเนินการ

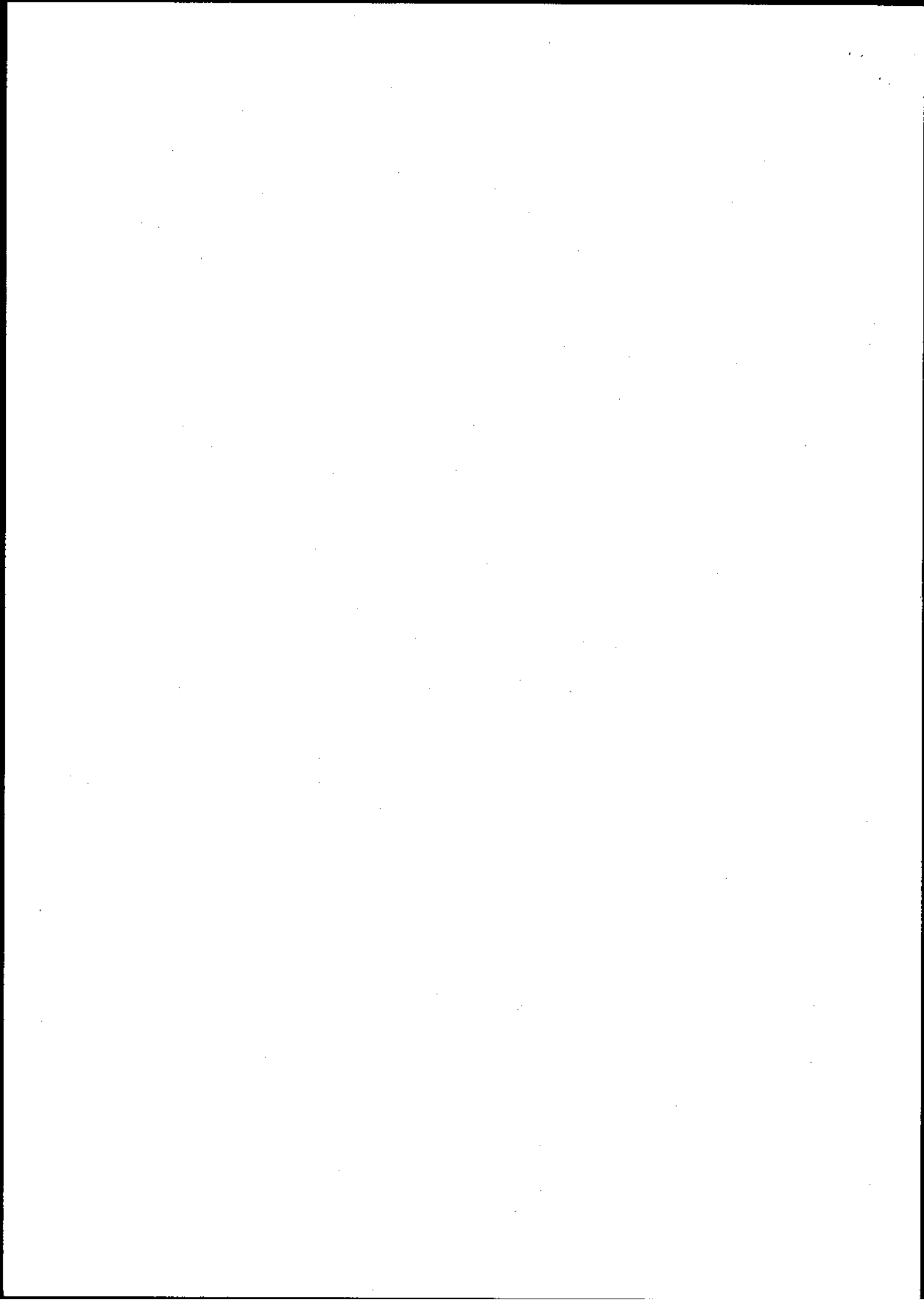

ส่วนที่ 2 : ความเชื่อมโยงกับแผนในระดับต่างๆ

แผนระดับที่ 1

1. ความสอดคล้องกับเป้าหมายยุทธศาสตร์ชาติ*

เป้าหมายที่ 3 : พัฒนาคนในทุกมิติและในทุกช่วงวัยให้เป็นคนดี เก่ง และมีคุณภาพ

2. ความสอดคล้องกับยุทธศาสตร์ชาติแต่ละด้าน*

| 2.1 ยุทธศาสตร์ชาติที่เกี่ยวข้องโดยตรง* (เลือกได้เพียง 1 ด้าน) | เป้าหมายที่เกี่ยวข้อง | ประเด็นที่เกี่ยวข้อง |
|--|---|--|
| ยุทธศาสตร์ชาติด้านการพัฒนาและเสริมสร้างศักยภาพมนุษย์ | เป้าหมายที่ 1. คนไทยเป็นคนดี คนเก่ง มีคุณภาพ พร้อมสำหรับวิถีชีวิตในศตวรรษที่ 21 | ประเด็นที่ 2. การพัฒนาศักยภาพคนตลอดช่วงชีวิต |

แผนระดับที่ 2 ความสอดคล้องกับแผนการปฏิรูปประเทศและแผนพัฒนาเศรษฐกิจและสังคมแห่งชาติ

| ด้าน/ยุทธศาสตร์ที่เกี่ยวข้องโดยตรง* (เลือกได้เพียง 1 ด้าน/ยุทธศาสตร์) | เป้าหมายที่เกี่ยวข้อง | ประเด็นปฏิรูป/แนวทาง |
|--|---|--|
| 1. แผนปฏิรูปประเทศ ด้าน..... | เป้าหมายที่ | ประเด็นปฏิรูปที่ แนวทาง/กิจกรรมที่ |
| 2. แผนพัฒนาเศรษฐกิจและสังคมแห่งชาติ ยุทธศาสตร์ที่ 1 การเสริมสร้างและพัฒนาศักยภาพทุนมนุษย์ | เป้าหมายที่ 2 คนในสังคมไทยทุกช่วงวัยมีทักษะความรู้ และความสามารถเพิ่มขึ้น | แนวทางที่ 2 พัฒนาศักยภาพคนให้ มีทักษะความรู้และความสามารถในการดำรงชีวิตอย่างมีคุณค่า |

ความสอดคล้องกับนโยบายรัฐบาล*

นโยบายการศึกษาและเรียนรู้ การทะนุบำรุงศาสนา ศิลปะและวัฒนธรรม

กฎหมายที่เกี่ยวข้อง

- ระเบียบกระทรวงการคลัง. ว่าด้วยการเบิกค่าใช้จ่ายในการฝึกอบรม การจัดงาน และการประชุมระหว่างประเทศ
- ระเบียบว่าด้วยการบริหารงบประมาณ พ.ศ. 2548
- ระเบียบมหาวิทยาลัยราชภัฏสงขลา ว่าด้วยเงินค่ากิจกรรมนักศึกษา พ.ศ. 2549 ลงวันที่ 2 พฤษภาคม 2549
- ประกาศมหาวิทยาลัยราชภัฏสงขลา เรื่อง หลักเกณฑ์การใช้จ่ายเงินและแนวปฏิบัติในการดำเนินกิจกรรมนักศึกษามหาวิทยาลัยราชภัฏสงขลา จากงบประมาณเงินค่ากิจกรรมนักศึกษา ลงวันที่ 31 สิงหาคม 2560

100

| | |
|---|--|
| <p>ความสอดคล้องตามยุทธศาสตร์ของมหาวิทยาลัย</p> | <p>ประเด็นยุทธศาสตร์ที่ 2 ผลิตบัณฑิตและพัฒนากำลังคนเพื่อเสริมสร้างศักยภาพตลอดช่วงชีวิต</p> <p>เป้าประสงค์ ข้อที่ 1 บัณฑิตนักปฏิบัติมีศักยภาพ สอดคล้องกับการพัฒนาประเทศ</p> <p>กลยุทธ์ 1. พัฒนานักศึกษาให้มีทักษะในศตวรรษที่ 21</p> <p>4. ส่งเสริมการจัดกิจกรรมที่หลากหลายพัฒนาคุณลักษณะบัณฑิตให้เป็นคนดี มีทักษะชีวิต มีจิตสาธารณะ</p> |
| <p>ความสอดคล้องตามยุทธศาสตร์ของหน่วยงานกองพัฒนานักศึกษา</p> | <p>ยุทธศาสตร์ที่ 1 พัฒนานักศึกษาให้เป็นบัณฑิตที่มีคุณธรรมและมีคุณภาพตามอัตลักษณ์</p> <p>เป้าประสงค์ที่ 1 บัณฑิตมีคุณธรรม และมีคุณภาพ ตามอัตลักษณ์</p> <p>กลยุทธ์ที่ 1 ส่งเสริมการจัดกิจกรรมพัฒนานักศึกษาให้สอดคล้องกับอัตลักษณ์และให้มีส่วนร่วมในกิจกรรมทั้งภายในและภายนอก และการนำความรู้ไปพัฒนาท้องถิ่นโดยยึดหลักปรัชญาเศรษฐกิจพอเพียง</p> |
| <p>การมีส่วนร่วมของชุมชน/การสร้างเครือข่ายความร่วมมือ</p> | <p>2.1 ระบุพื้นที่/ชุมชนที่รับบริการ สวนป่าครัวเรือน หมู่.5 ตำบลโคกม่วง อำเภอคลองหอยโข่ง จังหวัดสงขลา</p> <p>2.2 ระบุเครือข่ายความร่วมมือ (หมายถึง มีการลงนามร่วมกันและมีกิจกรรมต่อเนื่อง)</p> <p>.....</p> |
| <p>การสร้างชื่อเสียงและเกียรติภูมิของมหาวิทยาลัย</p> | <p>ระบุรายละเอียด</p> <p>.....</p> |

| ระบบ | ประเภท | เรื่อง |
|-------------------------------|------------------------|---|
| ระบบประกันคุณภาพภายนอก (สมศ.) | ด้านที่ 2 | คุณภาพ บัณฑิต (ตรี โท เอก) |
| | องค์ประกอบที่ 2.1 | คุณภาพบัณฑิตปริญญาตรี |
| | ประเด็นการพิจารณาที่ 2 | ผลการประเมินความพึงพอใจของผู้ใช้บัณฑิตตามกรอบมาตรฐานคุณวุฒิระดับอุดมศึกษาแห่งชาติ (TOF) |

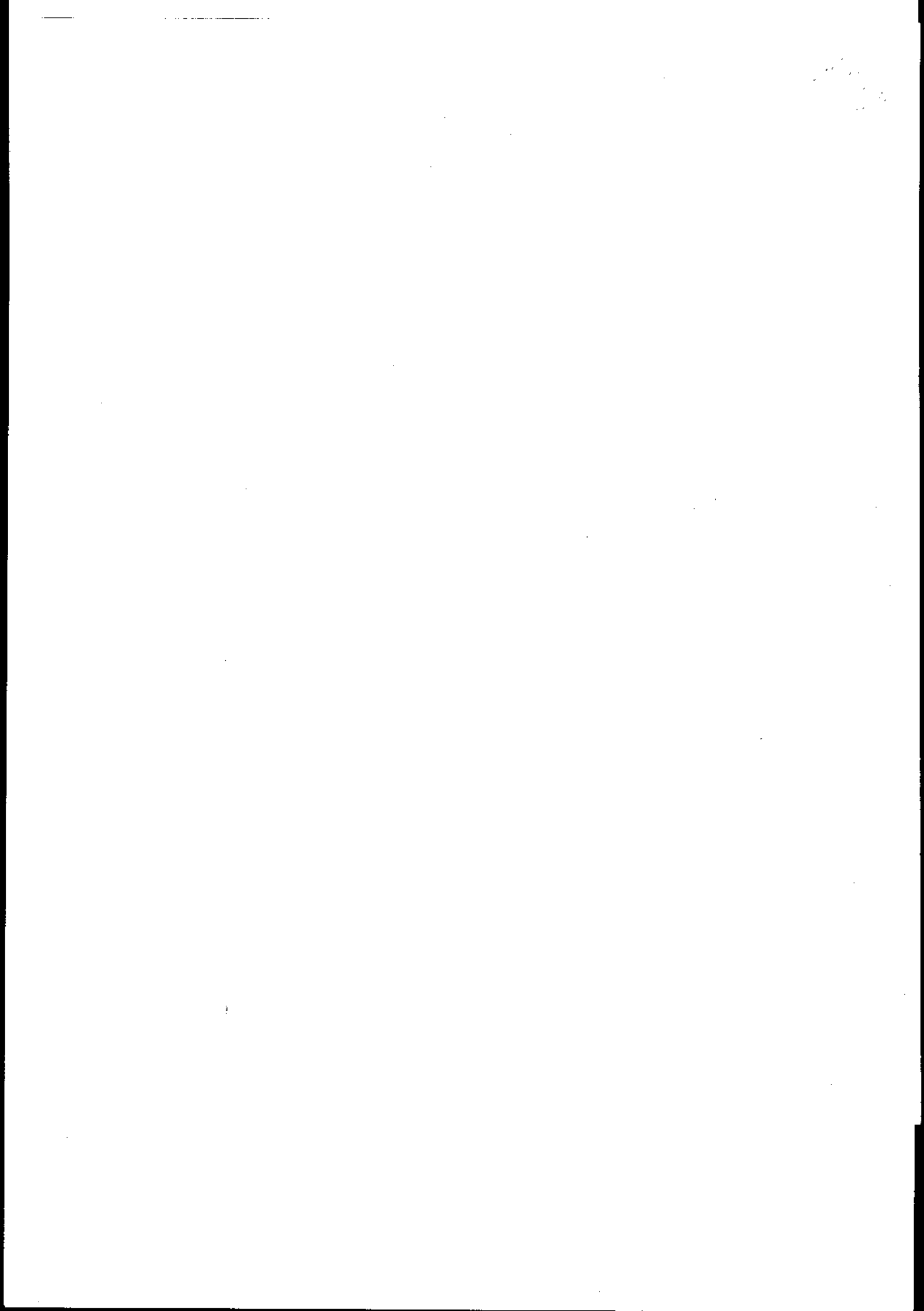

ส่วนที่ 3 : รายละเอียดแผนงาน/โครงการ/การดำเนินการ

1. หลักการและเหตุผล*

การลงแขก หรือที่ภาคใต้เรียกว่า ซอมือ เป็นวิธีการแลกเปลี่ยนแรงงานช่วยเหลือในการผลิต และเป็นส่วนสำคัญในการสร้างความสัมพันธ์อันดีระหว่างคนในหมู่บ้าน ซึ่งสมัยก่อนคนไทยอยู่แบบพึ่งพาอาศัยใครทำอะไรที่หนักหนาเกินความสามารถของครอบครัว หรือเร่งให้งานเสร็จรวดเร็วมักจะขอความช่วยเหลือเพื่อนบ้านหรือเมื่อเพื่อนบ้านรู้ข่าวก็แห่มาช่วยเหลือ โดยเจ้าของงานจะทำอาหารให้ชาวบ้านที่มาช่วยได้รับประทาน

จากการลงพื้นที่ หมู่.5 ตำบลโคกม่วง อำเภอคลองหอยโข่ง จังหวัดสงขลา ของนักศึกษาชมรมเกษตรสัญจร พบว่าในชุมชนมีการนำเทคโนโลยีและเครื่องมือที่ทันสมัยเข้ามาสู่กระบวนการผลิตข้าวมากขึ้น โดยเทคโนโลยีเหล่านี้สามารถทำให้กระบวนการผลิตข้าวตั้งแต่ขั้นตอนการปลูก การดูแลรักษา และการเก็บเกี่ยวข้าวรวดเร็วมากยิ่งขึ้น ทำให้เกิดช่องว่างระหว่างชุมชน วัฒนธรรมบางอย่างได้แก่การลงแขกปลูกข้าวและ เกี่ยวข้าวห่างหายไปจากชุมชน

ทางชมรมเกษตรสัญจร จึงได้ตระหนักถึงความสำคัญของการอนุรักษ์วัฒนธรรมการลงแขกปลูกข้าว ชมรมเกษตรสัญจรจึงได้จัดทำโครงการ ค่าย : ลงแขกปลูกข้าวเพื่อชุมชน อำเภอคลองหอยโข่ง จังหวัดสงขลา เพื่อเป็นการอนุรักษ์วัฒนธรรมในแหล่งชุมชนให้มีสืบไป

2. วัตถุประสงค์*

- 2.1 เพื่ออนุรักษ์วัฒนธรรมในการลงแขกปลูกข้าวในชุมชนหมู่.5 อำเภอคลองหอยโข่ง จังหวัดสงขลา
- 2.2 เพื่อให้สมาชิกในชมรมได้ร่วมกันทำกิจกรรมบำเพ็ญประโยชน์ในชุมชน

3. เป้าหมาย*

- 3.1 เป้าหมายเชิงผลผลิต (Output) : นักศึกษาทำกิจกรรมลงแขกปลูกข้าว จำนวน 135 คน
- 3.2 เป้าหมายเชิงผลลัพธ์ (Outcome) : นักศึกษาได้เรียนรู้และอนุรักษ์วัฒนธรรมการลงแขกปลูกข้าว

4. ผลที่คาดว่าจะเกิด*

- 4.1 วัฒนธรรมการลงแขกปลูกข้าวในชุมชนได้รับการอนุรักษ์
- 4.2 เกิดแหล่งเรียนรู้วิถีชีวิตของชุมชน

5. ดัชนีชี้วัดความสำเร็จ

- เสิ้งปริมาณ : มีผู้เข้าร่วมโครงการ ไม่น้อยกว่า ร้อยละ 80
- เสิ้งคุณภาพ : ผู้เข้าร่วมโครงการมีความพึงพอใจและสามารถนำความรู้ที่ได้รับไปใช้ประโยชน์ได้ไม่น้อยกว่าค่าเฉลี่ย 3.51
- เสิ้งเวลา : สามารถดำเนินการได้ภายในระยะเวลาที่กำหนด
- เสิ้งต้นทุนต่อหน่วยกิจกรรม : 13,500 บาท
- ต้นทุนต่อหน่วยผลผลิต : 100 บาท

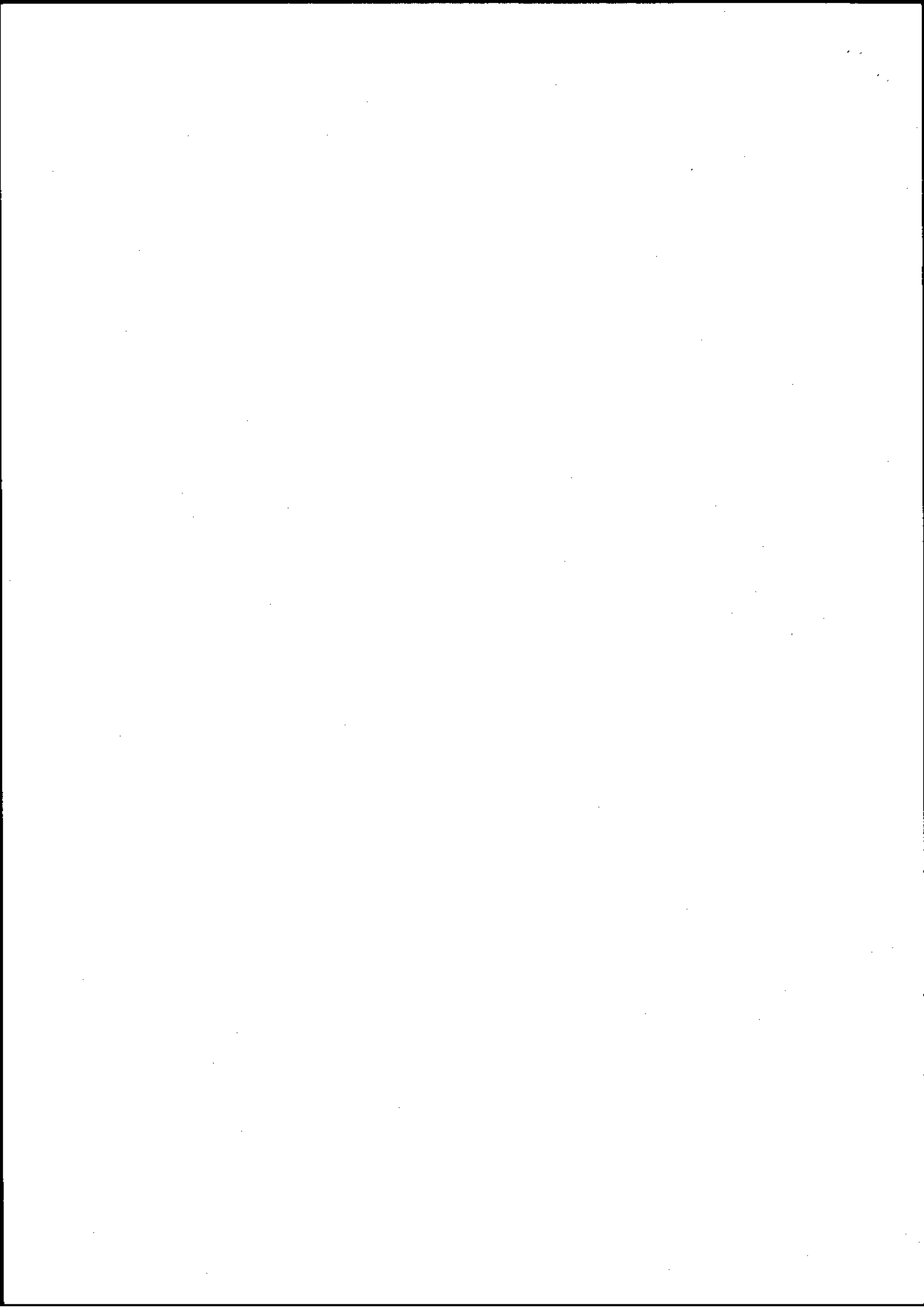

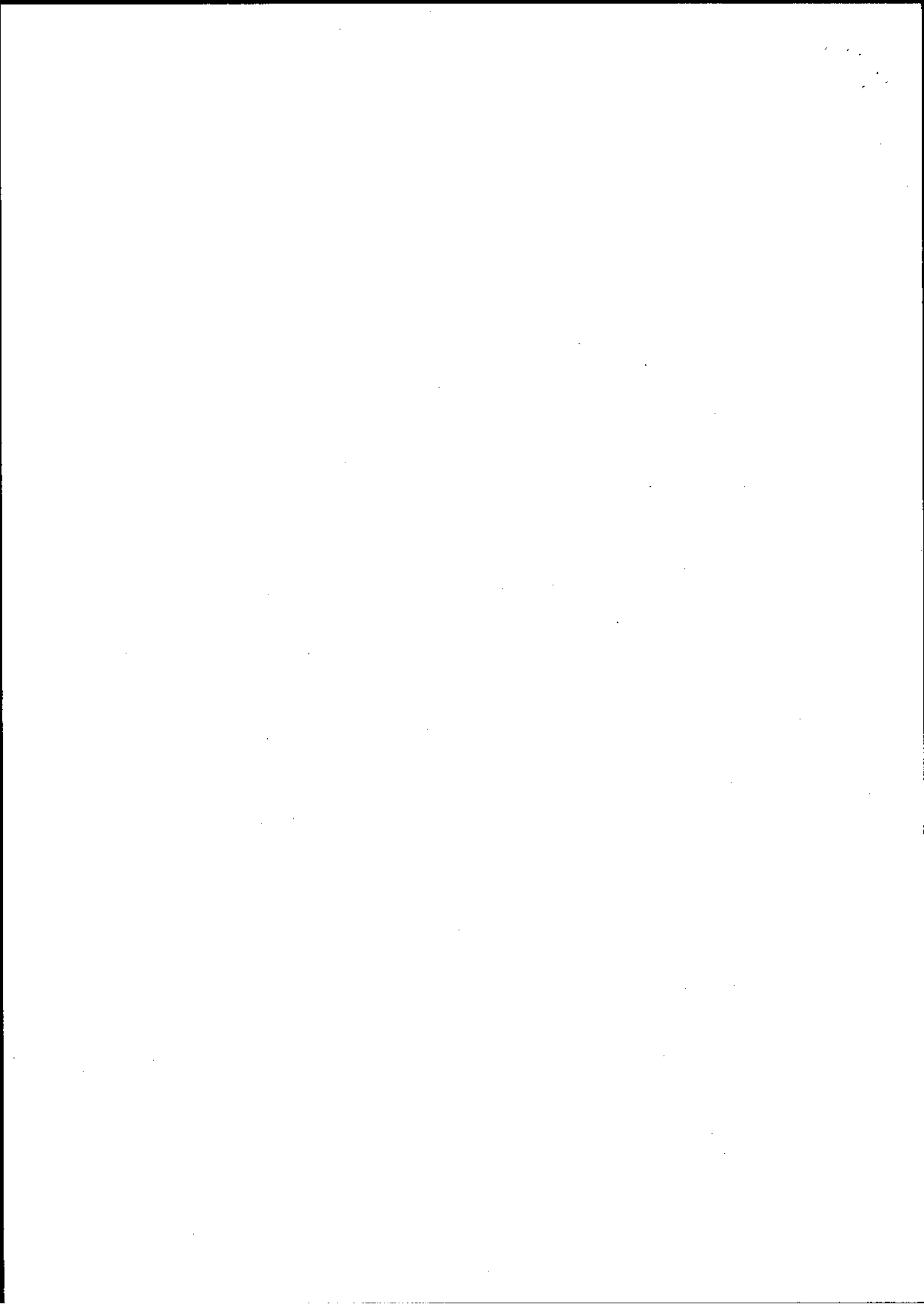

ส่วนที่ 5 : งบประมาณ

1. ค่าใช้จ่ายในการจัดโครงการ(ชี้แจงรายละเอียดตัวคุณทุกหมวดรายการ)

1.1 ค่าใช้สอย

| | | |
|--|----------|------------|
| - ค่าอาหารผู้ปฏิบัติงานและผู้เข้าร่วมโครงการ | เป็นเงิน | 18,225 บาท |
| จำนวน 135 คน ๆ ละ 3 มื้อ ๆ ละ 45 บาท | | |
| รวมเป็นเงิน | | 18,225 บาท |

**หมายเหตุ ขอเบิกเพียง 13,500 บาท

1. ข้อเสนอแนะ (จากโครงการต่อเนื่องหรือโครงการเดิม)

- ควรมีการประชาสัมพันธ์ของวันที่เวลาที่แน่นอน

2. แนวปรับปรุง (จากข้อเสนอแนะ 2)

- กระจายข่าวสารในการจัดการประชุมให้ละเอียด

3. หน่วยงาน/ผู้รับผิดชอบโครงการ/หมายเลขโทรศัพท์

ชมรมเกษตรสัญจร/ นายรชานนท์ ลูกสะเดา/083-6555737

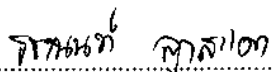

(นายรชานนท์ ลูกสะเดา)

ตำแหน่งประธานชมรมเกษตรสัญจร

ผู้เสนอโครงการ (นักศึกษา)



(นายสุวิทย์ เฟื่องทิพย์นาง)

ปฏิบัติหน้าที่ในตำแหน่งผู้อำนวยการกองพัฒนานักศึกษา

ผู้เห็นชอบโครงการ



(นางสาวจุฑามาศ แก้วศรี)

นักวิชาการศึกษา

ผู้ตรวจโครงการ



(อาจารย์จรรยา คงเขียว)

รองอธิการบดี ปฏิบัติราชการแทน

อธิการบดีมหาวิทยาลัยราชภัฏสงขลา

ผู้อนุมัติโครงการ

หมายเหตุ แนบกำหนดการทุกโครงการ

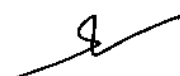

100

กำหนดการ

โครงการ “ค่าย : ลงแขกปลูกข้าวเพื่อชุมชน”
 ชมรมเกษตรสัญจร มหาวิทยาลัยราชภัฏสงขลา
 วันที่ 30 พฤศจิกายน ถึงวันที่ 1 ธันวาคม 2562
 ณ สวนป้าครัวเรือน หมู่.5 ตำบลโคกม่วง
 อำเภอคลองหอยโข่ง จังหวัดสงขลา

วันเสาร์ ที่ 30 พฤศจิกายน 2562

| | |
|------------------|--|
| 08.30 – 09.00 น. | ลงทะเบียน |
| 09.00 – 10.30 น. | เดินทางไปยัง ณ สวนป้าครัวเรือน หมู่.5 ตำบลโคกม่วง อำเภอคลองหอยโข่ง จังหวัดสงขลา |
| 10.30 – 10.45 น. | ชี้แจงรายละเอียดกิจกรรม |
| 10.45 – 11.00 น. | จัดเก็บสัมภาระ |
| 11.00 – 12.00 น. | บรรยาย หัวข้อเรื่อง ข้าวกับวัฒนธรรมไทย โดย นายรัฐพล ประพรม ผู้นำชุมชนตำบลบ้านโคกม่วง อำเภอคลองหอยโข่ง จังหวัดสงขลา |
| 12.00 – 13.00 น. | รับประทานอาหารกลางวัน |
| 13.00 – 16.00 น. | ฝึกปฏิบัติลงพื้นที่สำรวจพันธุ์ข้าวในท้องถิ่นและเตรียมแปลงนา 7 บังนา |
| 16.00 – 17.00 น. | ทำภารกิจส่วนตัว |
| 17.00 – 18.00 น. | รับประทานอาหารเย็น |
| 18.00 – 20.30 น. | กิจกรรมนันทนาการ |
| 20.30 – 21.00 น. | สรุปผลกิจกรรม |
| 21.00 น. | พักผ่อนตามอัธยาศัย |

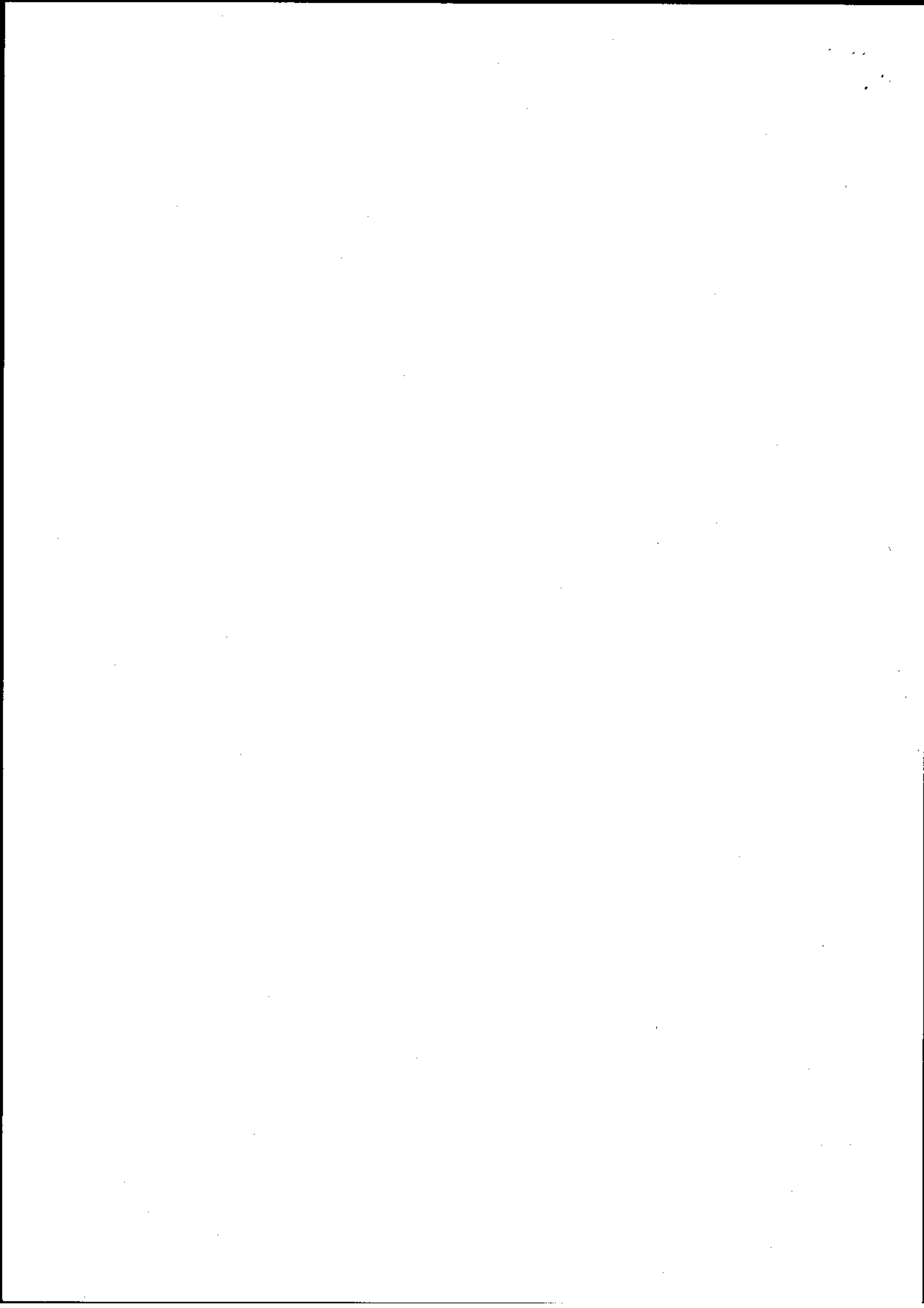

วันอาทิตย์ ที่ 1 ธันวาคม 2562

| | |
|------------------|---|
| 07.00 - 08.00 น. | รับประทานอาหารเช้า |
| 08.00 - 09.00 น. | บรรยาย หัวข้อเรื่อง วิถีชีวิตชุมชนกับการลงแขกปลูกข้าว โดยว่าที่ร้อยตรี ภิรมณ์ ประทุมทอง สังกัดหน่วยงาน ผู้นำชุมชนตำบลบ้านโคกม่วง อำเภอคลองหอยโข่ง จังหวัดสงขลา |
| 09.00 - 12.00 น. | กิจกรรมค่าย ลงแขกปลูกข้าว โดยแบ่ง 4 กลุ่ม ลงทำปฏิบัติใน 7 บึงนา |
| 12.00 - 13.00 น. | รับประทานอาหารกลางวัน |
| 13.00 - 14.00 น. | สรุปผลกิจกรรม |
| 14.00 น. | เดินทางกลับมหาวิทยาลัยราชภัฏสงขลา |

หมายเหตุ - กำหนดการปรับเปลี่ยนได้ตามความเหมาะสม

