



บันทึกข้อความ

มหาวิทยาลัยราชภัฏสงขลา
รับที่ ๑๑๓
วันที่ ๕. ก.ย. ๒๕๖๒
เวลา ๑๔.๓๕

ส่วนราชการ สำนักงานอธิการบดี กองพัฒนานักศึกษา โทร. ๑๑๖๘

ที่ กพน ๑๒๑๗/๒๕๖๒ วันที่ ๔ กันยายน ๒๕๖๒

เรื่อง ขออนุมัติโครงการค่ายคณิตคิดสนุก

เรียน อธิการบดี

๑. เรื่องเดิม

ด้วยชมรมคณิตคิดสร้างสรรค์ กำหนดจัดโครงการค่ายคณิตคิดสนุก ระหว่างวันที่ ๑๔-๑๕ กันยายน ๒๕๖๒ ณ โรงเรียนบ้านทุ่งลาน ตำบลตำนาน อำเภอเมืองพัทลุง จังหวัดพัทลุง โดยมีวัตถุประสงค์ เพื่อให้ให้นักเรียนที่เข้าร่วมโครงการเกิดทักษะกระบวนการทางคณิตศาสตร์จากการทำกิจกรรมฐานคณิตศาสตร์ และเพื่อให้สมาชิกชมรมมีประสบการณ์ และได้ทำงานร่วมกัน

๒. ข้อเท็จจริง

๒.๑ โครงการดังกล่าวผ่านการพิจารณาและได้รับอนุมัติให้จัดโครงการจากคณะกรรมการเงินค่ากิจกรรมนักศึกษา ภาคปกติ แล้วเมื่อวันที่ ๗ สิงหาคม ๒๕๖๒

๒.๒ ชมรมคณิตคิดสร้างสรรค์ ขออนุมัติใช้งบประมาณจากเงินค่ากิจกรรมนักศึกษา ภาคปกติ เป็นจำนวนเงินทั้งสิ้น ๑๑,๖๐๐ บาท (หนึ่งหมื่นหนึ่งพันหกร้อยบาทถ้วน)

๓. ข้อกฎหมาย/ระเบียบ/ประกาศที่เกี่ยวข้อง

๓.๑ ระเบียบมหาวิทยาลัยราชภัฏสงขลา ว่าด้วยเงินค่ากิจกรรมนักศึกษา พ.ศ. ๒๕๔๙ ประกาศ ณ วันที่ ๖ พฤษภาคม ๒๕๔๙

๓.๒ ประกาศมหาวิทยาลัยราชภัฏสงขลา เรื่อง หลักเกณฑ์การใช้จ่ายเงินและแนวปฏิบัติ ในการดำเนินกิจกรรมนักศึกษามหาวิทยาลัยราชภัฏสงขลา จากงบประมาณเงินค่ากิจกรรมนักศึกษา ประกาศ ณ วันที่ ๓๑ สิงหาคม ๒๕๖๐

๓.๓ คำสั่งมหาวิทยาลัยราชภัฏสงขลาที่ ๒๔๒๖/๒๕๖๒ เรื่อง มอบหมายงานและมอบอำนาจให้รองอธิการบดีปฏิบัติราชการแทนอธิการบดี สั่ง ณ วันที่ ๒ สิงหาคม ๒๕๖๒ ข้อ ๔.๕.๗

๔. ข้อพิจารณา/ข้อเสนอแนะ

ในการนี้ กองพัฒนานักศึกษาจึงขออนุมัติโครงการค่ายคณิตคิดสนุก ตามรายละเอียดที่แนบมาด้วยนี้

จึงเรียนมาเพื่อโปรดพิจารณาอนุมัติ

(นายสุวิทย์ เฟ็งทิพย์นาง)

ผู้ปฏิบัติงานในหน้าที่ตำแหน่งผู้อำนวยการกองพัฒนานักศึกษา

- ทราบ
- จัดตามเสนอ
- อนุมัติ
- อนุมัติ/ดำเนินการตามระเบียบ
- สำเนาแจ้ง

๖ ก.ย. ๖๒

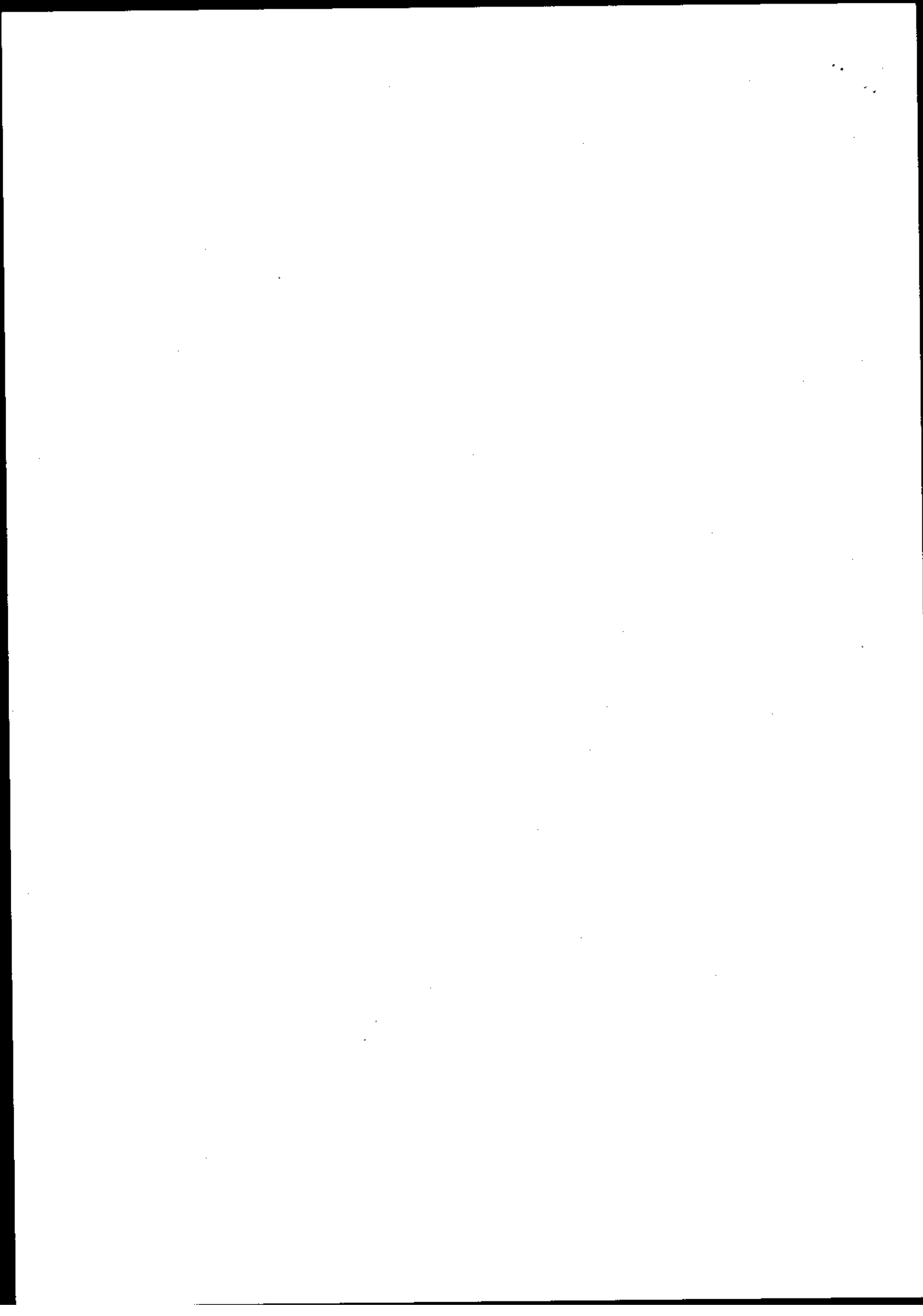

บันทึกข้อความ



ส่วนราชการ
 ที่..... วันที่ 3 เดือน กันยายน พ.ศ. 2562
 เรื่อง ขออนุมัติโครงการ..... กาย ผลิตคิดสงฆ์
 เรียน อธิการบดีมหาวิทยาลัยราชภัฏสงขลา
 ข้าพเจ้า นาย พงศ์ศักดิ์ ละเอียดทนต์ รหัสนักศึกษา 60E14301A
 โทรศัพท์ 062-96216871 สังกัดหน่วยงาน..... วิทยาลัยศึกษาศาสตร์คิดสงฆ์สงขลา..... จะขออนุมัติ
 จัดโครงการดังกล่าว ระหว่างวันที่ 21-22 กันยายน พ.ศ. 2562 ณ โรงเรียนวัดทุ่งลำพาน ต.ท่าแพ อ.เมือง จ.พัทลุง
 งบประมาณโครงการรวมทั้งสิ้น 11,600 บาท ทั้งนี้ ขอเบิกจากงบประมาณเงินค่ากิจกรรมนักศึกษา
 ภาค (✓) ปกติ () กศ.บป. ประจำปีการศึกษา 2562 เป็นเงิน 11,600 บาท (~~หนึ่งหมื่นหนึ่งพันหกสิบบาท~~ 25)
 ดังรายละเอียดโครงการที่แนบมาแล้วนั้น หนึ่งหมื่นหนึ่งพันหกสิบบาทถ้วน

จึงเรียนมาเพื่อโปรดพิจารณาอนุมัติ

- ลงชื่อ..... *W*..... ผู้ขออนุมัติ..... วันที่ 3 / 09 / 62
 (...นาย พงศ์ศักดิ์ ละเอียดทนต์...)
- ลงชื่อ..... *อ.ดร. อภิชาติ*..... อาจารย์ที่ปรึกษาโครงการ..... วันที่ 3 / 09 / 62
 (...นางสาว อังคนา สุชัยรัตน์...)
- ลงชื่อ..... *Dr. K. N. Y.*..... ประธานสถานศึกษา..... วันที่ 4 ก.ย. 2562
 (...นาย เมธีศักดิ์ คงแก้ว...)
- ลงชื่อ..... *Dr. K. N. Y.*..... นายกองคํการนักศึกษา..... วันที่ 4 ก.ย. 2562
 (...นาย พงศ์ศักดิ์ ละเอียดทนต์...)

<p>ตรวจสอบโครงการตามแผนปฏิบัติการ/ ดำเนินการตามระเบียบ</p> <p>..... <i>นางสาวจุฑามาศ แก้วศรี</i> ลงชื่อ..... (นางสาวจุฑามาศ แก้วศรี) นักวิชาการศึกษา วันที่ 4 / 9 / 62</p>	<p>เห็นชอบโครงการ / ดำเนินการตามระเบียบ</p> <p>..... <i>นายสุวิทย์ เพ็งทิพย์นาง</i> ลงชื่อ..... (นายสุวิทย์ เพ็งทิพย์นาง) ปฏิบัติหน้าที่ในตำแหน่งผู้อำนวยการกองพัฒนานักศึกษา วันที่ 4 / 9 / 62</p>
<p>อนุมัติ / ดำเนินการตามระเบียบ</p> <p>..... <i>อธิการบดีมหาวิทยาลัยราชภัฏสงขลา</i> ลงชื่อ..... (.....) อธิการบดีมหาวิทยาลัยราชภัฏสงขลา / รองอธิการบดี วันที่ 6 / กย. / 62</p>	

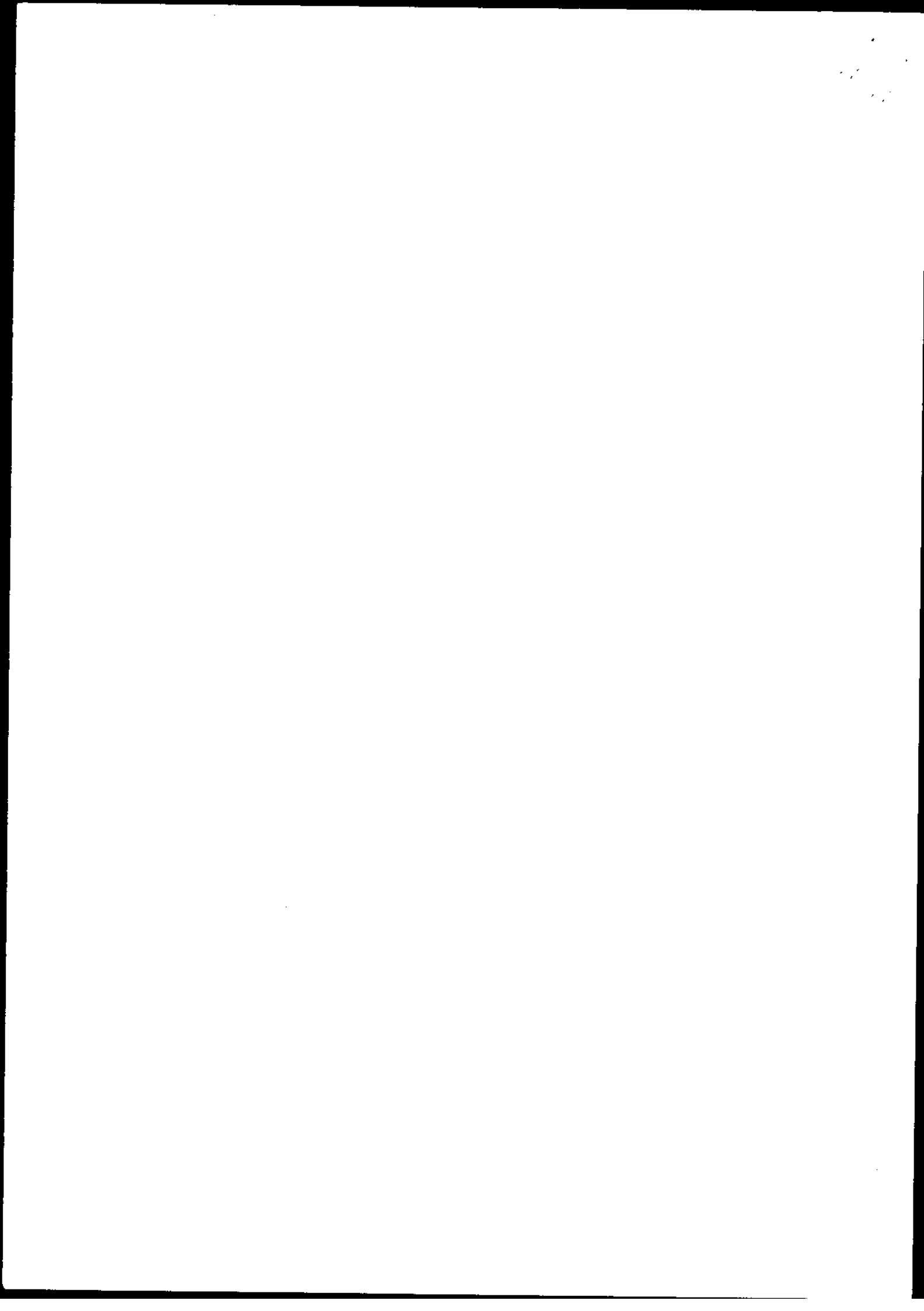

แบบฟอร์มโครงการ ประจำปีงบประมาณ พ.ศ. 2562

ส่วนที่ 1 : ข้อมูลทั่วไป

1. ชื่อโครงการ* ค่ายคณิตคิดสนุก ภายใต้แผนงาน
2. ลักษณะโครงการ*
 - โครงการที่ใช้งบประมาณอื่น ๆ ...เงินค่ากิจกรรมนักศึกษา ภาคปกติ.....
3. ประเภทโครงการ
 - กิจกรรมส่งเสริมคุณลักษณะบัณฑิตที่พึงประสงค์ที่กำหนดโดยสถาบัน
 - กิจกรรมกีฬา หรือการส่งเสริมสุขภาพ
 - กิจกรรมการบำเพ็ญประโยชน์หรือรักษาสีงแวดล้อม
 - กิจกรรมเสริมสร้างคุณธรรมและจริยธรรม
 - กิจกรรมส่งเสริมศิลปะและวัฒนธรรม

กิจกรรมตาม TQF

 - ด้านคุณธรรม จริยธรรม
 - ด้านความรู้
 - ด้านทักษะทางปัญญา
 - ด้านทักษะความสัมพันธ์ระหว่างบุคคลและความรับผิดชอบ
 - ด้านทักษะการวิเคราะห์เชิงตัวเลข การสื่อสาร และการใช้เทคโนโลยีสารสนเทศ
4. วิธีการดำเนินงาน*
 - ดำเนินการเอง
5. สถานะโครงการ/การดำเนินงาน*
 - ยังไม่เริ่มดำเนินการ

ส่วนที่ 2 : ความเชื่อมโยงกับแผนในระดับต่างๆ

แผนระดับที่ 1

1. ความสอดคล้องกับเป้าหมายยุทธศาสตร์ชาติ*
 - เป้าหมายที่ 3 : พัฒนาคนในทุกมิติและในทุกช่วงวัยให้เป็นคนดี เก่ง และมีคุณภาพ
2. ความสอดคล้องกับยุทธศาสตร์ชาติแต่ละด้าน*

2.1 ยุทธศาสตร์ชาติที่เกี่ยวข้องโดยตรง* (เลือกได้เพียง 1 ด้าน)	เป้าหมายที่เกี่ยวข้อง	ประเด็นที่เกี่ยวข้อง
ยุทธศาสตร์ชาติด้านการพัฒนาและเสริมสร้างศักยภาพมนุษย์	เป้าหมายที่ 1. คนไทยเป็นคนดี คนเก่ง มีคุณภาพ พร้อมสำหรับวิถีชีวิตในศตวรรษที่ 21	ประเด็นที่ 2. การพัฒนาศักยภาพคนตลอดช่วงชีวิต

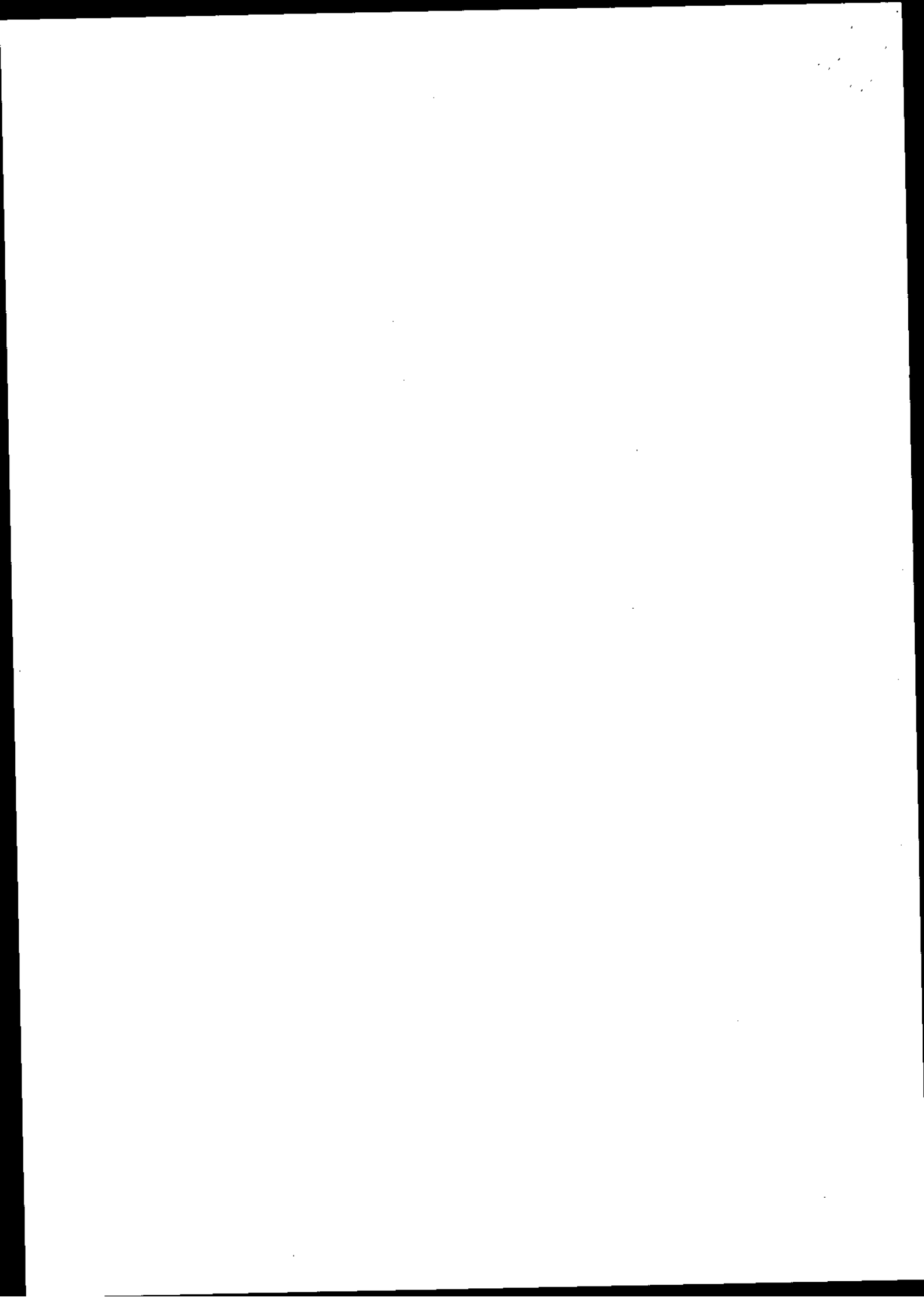

แผนระดับที่ 2 ความสอดคล้องกับแผนการปฏิรูปประเทศและแผนพัฒนาเศรษฐกิจและสังคมแห่งชาติ

ด้าน/ยุทธศาสตร์ที่เกี่ยวข้องโดยตรง* (เลือกได้เพียง 1 ด้าน/ยุทธศาสตร์)	เป้าหมายที่เกี่ยวข้อง	ประเด็นปฏิรูป/แนวทาง
1. แผนปฏิรูปประเทศ ด้าน.....	เป้าหมายที่	ประเด็นปฏิรูปที่ แนวทาง/กิจกรรมที่ ...
2. แผนพัฒนาเศรษฐกิจและสังคม แห่งชาติ ยุทธศาสตร์ที่ 1. การเสริมสร้างและพัฒนา ศักยภาพทุนมนุษย์	เป้าหมายที่ 2. คนใน สังคมไทยทุกช่วงวัยมีทักษะ ความรู้ และความสามารถ เพิ่มขึ้น	แนวทางที่ 2. พัฒนาศักยภาพคนให้ มีทักษะความรู้และความสามารถ ในการดำรงชีวิตอย่างมีคุณค่า

ความสอดคล้องกับนโยบายรัฐบาล*

นโยบายการศึกษาและเรียนรู้ การทะนุบำรุงศาสนา ศิลปะและวัฒนธรรม
กฎหมายที่เกี่ยวข้อง

- ระเบียบกระทรวงการคลัง ว่าด้วยการเบิกค่าใช้จ่ายในการฝึกอบรม การจัดงาน และการประชุม
ระหว่างประเทศ พ.ศ. 2548 และฉบับแก้ไขเพิ่มเติม
- ระเบียบว่าด้วยการบริหารงบประมาณ พ.ศ. 2548
- ระเบียบมหาวิทยาลัยราชภัฏสงขลา ว่าด้วยเงินค่ากิจกรรมนักศึกษา พ.ศ. 2549 ประกาศ ณ วันที่
2 พฤษภาคม 2549
- ประกาศมหาวิทยาลัยราชภัฏสงขลา เรื่อง หลักเกณฑ์การใช้จ่ายเงินและแนวปฏิบัติ
ในการดำเนินกิจกรรมนักศึกษามหาวิทยาลัยราชภัฏสงขลา จากงบประมาณเงินค่ากิจกรรม
นักศึกษา ประกาศ ณ วันที่ 31 สิงหาคม 2560

ความสอดคล้องกับนโยบายมหาวิทยาลัย

ความสอดคล้อง	รายละเอียด
ความสอดคล้องตามยุทธศาสตร์ของ มหาวิทยาลัย	ประเด็นยุทธศาสตร์ที่ 2. ผลิตบัณฑิตและพัฒนากำลังคนเพื่อ เสริมสร้างศักยภาพตลอดช่วงชีวิต เป้าประสงค์ ข้อที่ 1. บัณฑิตนักปฏิบัติมีศักยภาพ สอดคล้องกับ การพัฒนาประเทศ กลยุทธ์ 1.....พัฒนานักศึกษาให้มีทักษะในศตวรรษที่ 21 4.....ส่งเสริมการจัดกิจกรรมที่หลากหลายพัฒนา คุณลักษณะบัณฑิตให้เป็นคนดี มีทักษะชีวิต มีจิตสาธารณะ

The first part of the document discusses the importance of maintaining accurate records of all transactions. It emphasizes that every entry should be supported by a valid receipt or invoice. This not only helps in tracking expenses but also ensures compliance with tax regulations.

In the second section, the author outlines the various methods used to collect and analyze data. These include direct observation, interviews, and the use of specialized software tools. Each method has its own strengths and limitations, and the choice depends on the specific requirements of the study.

The third section provides a detailed overview of the results obtained from the data analysis. It highlights key trends and patterns, as well as any anomalies that were identified. The author also discusses the implications of these findings for the field of study.

Finally, the document concludes with a summary of the main points and a list of references. The author expresses their appreciation for the support and assistance provided by the research team and funding agencies.

ความสอดคล้อง	รายละเอียด
ความสอดคล้องตามยุทธศาสตร์ของหน่วยงาน กองพัฒนานักศึกษา	ยุทธศาสตร์ที่ 1 พัฒนานักศึกษาให้เป็นบัณฑิตที่มีคุณธรรมและมีคุณภาพตามอัตลักษณ์ เป้าประสงค์ที่ 1. บัณฑิตมีคุณธรรม และมีคุณภาพ ตาม อัตลักษณ์ กลยุทธ์ที่ 1 ส่งเสริมการจัดกิจกรรมพัฒนานักศึกษาให้สอดคล้อง กับอัตลักษณ์และให้มีส่วนร่วมในกิจกรรมทั้งภายในและภายนอก และการนำความรู้ไปพัฒนาท้องถิ่นโดยยึดหลักปรัชญาเศรษฐกิจ พอเพียง
การมีส่วนร่วมของชุมชน/การสร้างเครือข่าย ความร่วมมือ	2.1 ระบุพื้นที่/ชุมชนที่รับบริการ โรงเรียนบ้านทุ่งสถาน ต.บ้านนา อ.เมือง จ.พัทลุง 2.2 ระบุเครือข่ายความร่วมมือ (หมายถึง มีการลงนามร่วมกันและมี กิจกรรมต่อเนื่อง)
การสร้างชื่อเสียงและเกียรติภูมิของ มหาวิทยาลัย	ระบุรายละเอียด

ระบบ	ประเภท	เรื่อง
ระบบประกันคุณภาพ ภายนอก (สมศ.)	ด้านที่ 2	คุณภาพ บัณฑิต (ตรี โท เอก)
	องค์ประกอบที่ 2.1	คุณภาพบัณฑิตปริญญาตรี
	ประเด็นการพิจารณาที่ 2	ผลการประเมินความพึงพอใจของผู้ใช้บัณฑิตตามกรอบ มาตรฐานคุณวุฒิระดับอุดมศึกษาแห่งชาติ (TQF)

ระบบ	ประเภท	ข้อที่	เรื่อง
ระบบการประกันคุณภาพ การศึกษาภายในของ สำนักงานคณะกรรมการ	องค์ประกอบ	1	การผลิตบัณฑิต
	ตัวบ่งชี้	1.5/1.6	กิจกรรมนักศึกษาระดับปริญญาตรี

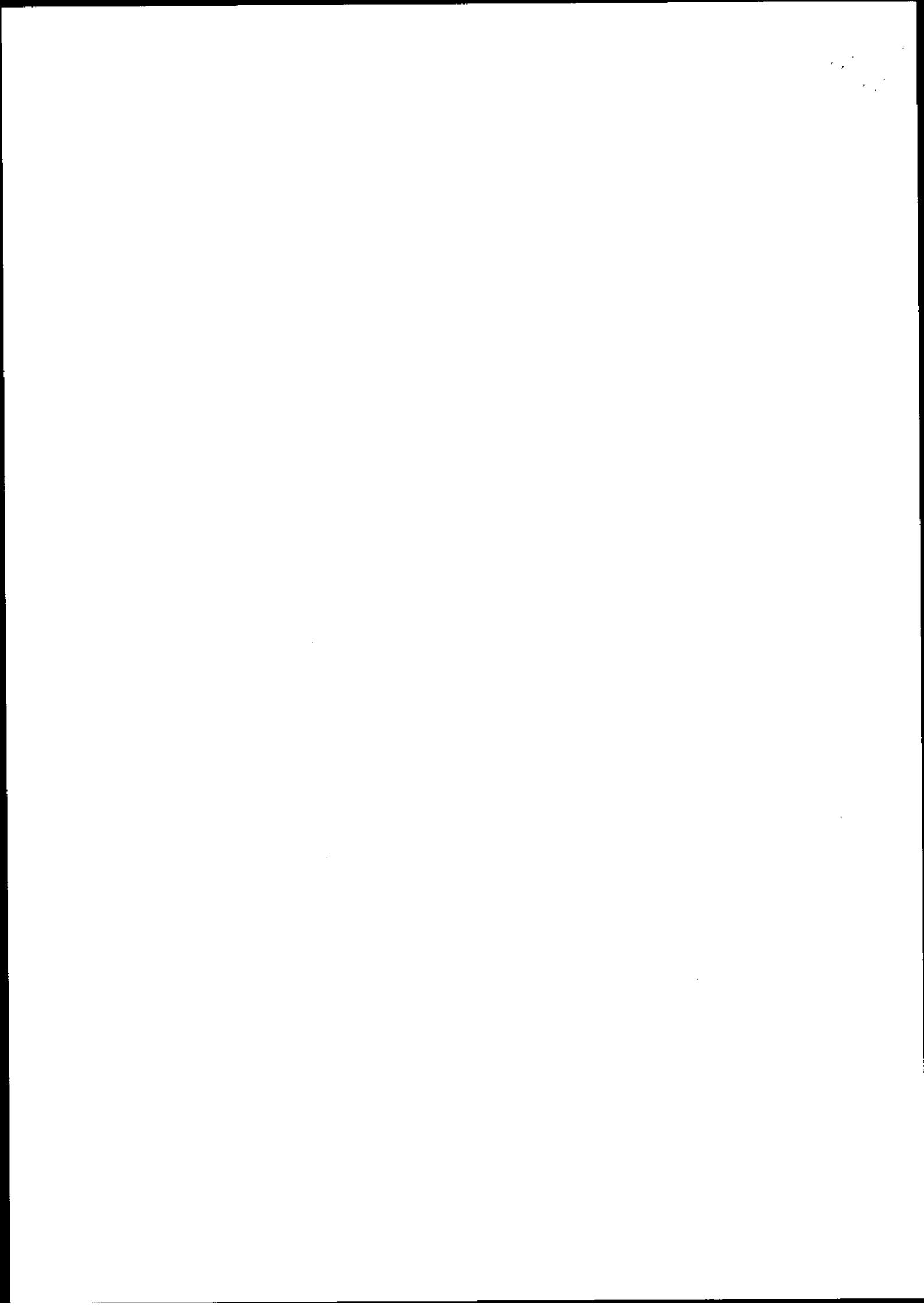

ระบบ	ประเภท	ข้อที่	เรื่อง
การอุดมศึกษา (สกอ.)			<p>เป้าหมายที่คาดหวังมี 6 ข้อ ดำเนินการได้ 5 ข้อ ดังนี้</p> <ol style="list-style-type: none"> 1. จัดทำแผนการจัดกิจกรรมพัฒนานักศึกษาในภาพรวมของสถาบันโดยให้นักศึกษามีส่วนร่วมในการจัดทำแผนและการจัดกิจกรรม 2. ในแผนการจัดกิจกรรมพัฒนานักศึกษาให้ดำเนินกิจกรรมในประเภทต่อไปนี้ให้ครบถ้วน <ul style="list-style-type: none"> กิจกรรม 5 ด้าน <ul style="list-style-type: none"> - กิจกรรมส่งเสริมคุณลักษณะบัณฑิตที่พึงประสงค์ที่กำหนดโดยสถาบัน - กิจกรรมบำเพ็ญประโยชน์ หรือรักษาสีงแวดล้อม - กิจกรรมเสริมสร้างคุณธรรมและจริยธรรม กิจกรรม TQF <ul style="list-style-type: none"> - ด้านคุณธรรม จริยธรรม - ด้านความรู้ - ด้านทักษะทางปัญญา - ด้านทักษะความสัมพันธ์ระหว่างบุคคลและความรับผิดชอบ - ด้านทักษะการวิเคราะห์เชิงตัวเลข การสื่อสาร และการใช้เทคโนโลยีสารสนเทศ 4. ทุกกิจกรรมที่ดำเนินการ มีการประเมินผลความสำเร็จตามวัตถุประสงค์ของกิจกรรมและนำผลการประเมินมาปรับปรุงการดำเนินงานต่อไป 5. ประเมินผลความสำเร็จตามวัตถุประสงค์ของแผนการจัดกิจกรรมพัฒนานักศึกษา 6. นำผลการประเมินไปปรับปรุงแผนหรือปรับปรุงการจัดกิจกรรมเพื่อพัฒนานักศึกษา



ส่วนที่ 3 : รายละเอียดแผนงาน/โครงการ/การดำเนินการ

1. หลักการและเหตุผล*

คณิตศาสตร์มีบทบาทสำคัญอย่างยิ่งต่อความสำเร็จในการเรียนรู้ในทศวรรษที่ 21 เนื่องจากคณิตศาสตร์ เป็นพื้นฐานในการเรียนรู้ในวิชาต่าง ๆ ซึ่งคณิตศาสตร์ไม่ได้เป็นเพียงแค่ตัวเลขและการจัดกิจกรรมการเรียนรู้คณิตศาสตร์ในห้องเรียนเพียงอย่างเดียว แต่ยังสามารถพัฒนาผู้เรียนให้สมบูรณ์ในทักษะกระบวนการต่าง ๆ ที่ผู้เรียนควรจะได้รับ

ดังนั้น กิจกรรมค่ายคณิตคิดสนุกจึงได้จัดทำขึ้นเพื่อให้นักเรียนที่เข้าร่วมโครงการเกิดทักษะกระบวนการทางคณิตศาสตร์จากการทำกิจกรรมฐานต่าง ๆ และเพื่อให้สมาชิกในชมรมได้มีประสบการณ์และเข้าใจในกระบวนการในการจัดค่ายคณิตศาสตร์ รวมทั้งปลูกฝังจิตสาธารณะจากการทำกิจกรรมบำเพ็ญประโยชน์

2. วัตถุประสงค์*

1. เพื่อให้นักเรียนที่เข้าร่วมโครงการเกิดทักษะกระบวนการทางคณิตศาสตร์จากการทำกิจกรรมฐานคณิตศาสตร์
2. เพื่อให้สมาชิกในชมรมมีประสบการณ์ และเข้าใจในกระบวนการในการจัดค่ายคณิตศาสตร์
3. เพื่อให้สมาชิกในชมรมได้ร่วมกันทำกิจกรรมบำเพ็ญประโยชน์ภายในโรงเรียนเพื่อปลูกฝังความมีจิตสาธารณะ

3. เป้าหมาย*

3.3.1 เป้าหมายเชิงผลผลิต (Output) : ผู้เข้าร่วมโครงการเกิดทักษะทางคณิตศาสตร์จากการทำกิจกรรม และสมาชิกในชมรมได้เรียนรู้และมีประสบการณ์จากการทำค่าย จำนวน 216 คน

3.3.2 เป้าหมายเชิงผลลัพธ์ (Outcome) : นักเรียนเกิดทักษะทางคณิตศาสตร์จากการทำกิจกรรม และสมาชิกในชมรมมีความรู้ และประสบการณ์จากการทำค่ายคณิตคิดสนุก

4. ผลที่คาดว่าจะเกิด*

1. นักเรียนที่เข้าร่วมโครงการเกิดทักษะกระบวนการทางคณิตศาสตร์จากการทำกิจกรรมฐานคณิตศาสตร์
2. สมาชิกในชมรมมีประสบการณ์ และเข้าใจกระบวนการในการจัดค่ายคณิตศาสตร์
3. สมาชิกในชมรมมีจิตสาธารณะในการช่วยเหลือสังคม

5. ดัชนีชี้วัดความสำเร็จ

- เสิ้งปริมาณ : มีนักศึกษาชมรมคณิตคิดสร้างสรรค์จำนวน 116 คน เข้าร่วมโครงการ ไม่น้อยกว่าร้อยละ 80
- เสิ้งคุณภาพ : 1. นักเรียนที่เข้าร่วมโครงการเกิดทักษะกระบวนการทางคณิตศาสตร์จากการทำกิจกรรมฐานคณิตศาสตร์ค่าเฉลี่ย 3.51
- 2. สมาชิกในชมรมมีความรู้ เกิดทักษะ และเข้าใจกระบวนการในการจัดค่ายคณิตศาสตร์ค่าเฉลี่ย 3.51
- 3. สมาชิกในชมรมมีจิตสาธารณะในการช่วยเหลือสังคม ค่าเฉลี่ย 3.51
- เสิ้งเวลา : สามารถดำเนินการได้เสร็จภายในเวลาที่กำหนด
- เสิ้งต้นทุนต่อหน่วยกิจกรรม : 20,880 บาท
- ต้นทุนต่อหน่วยผลผลิต : 96.67 บาท

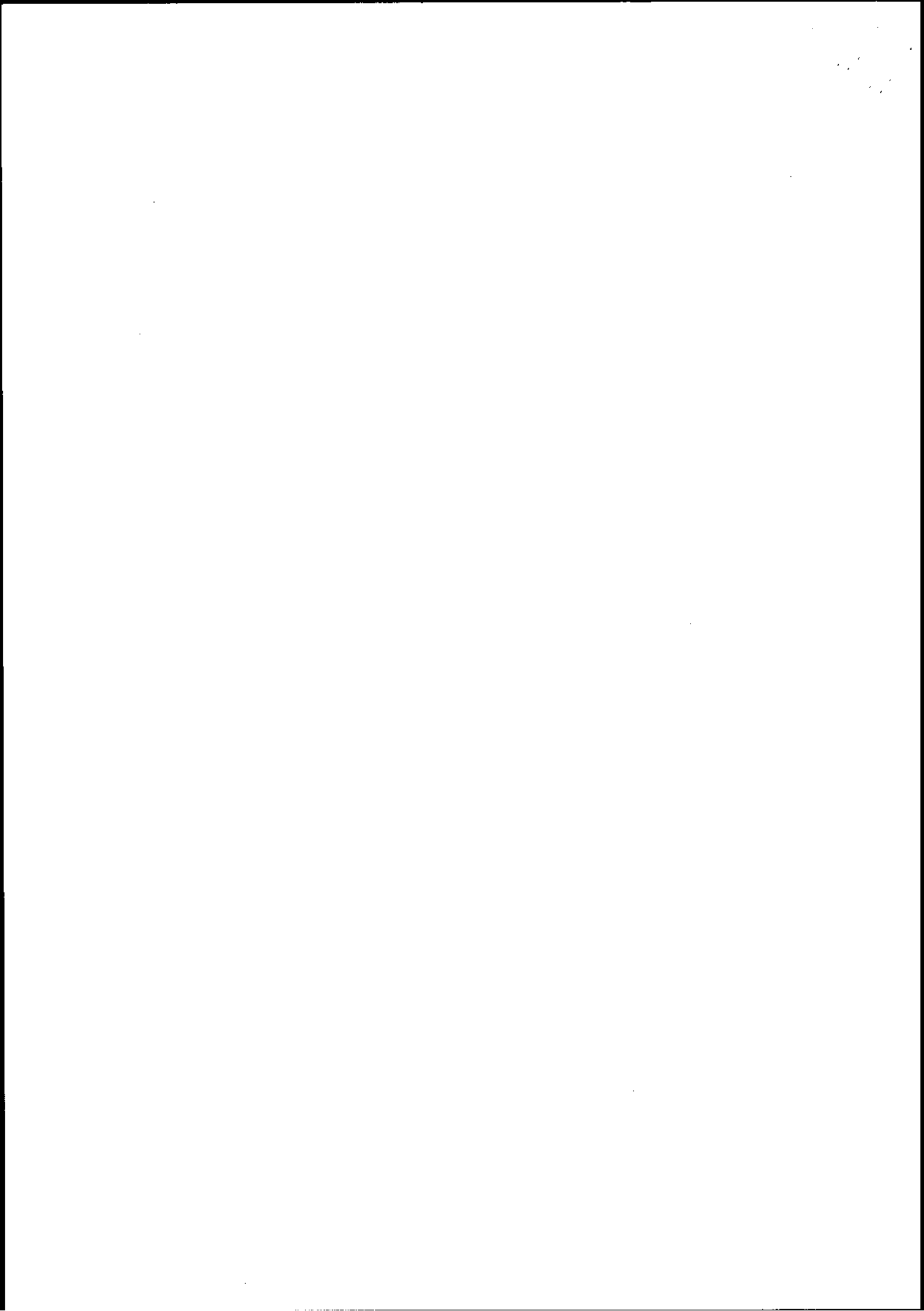

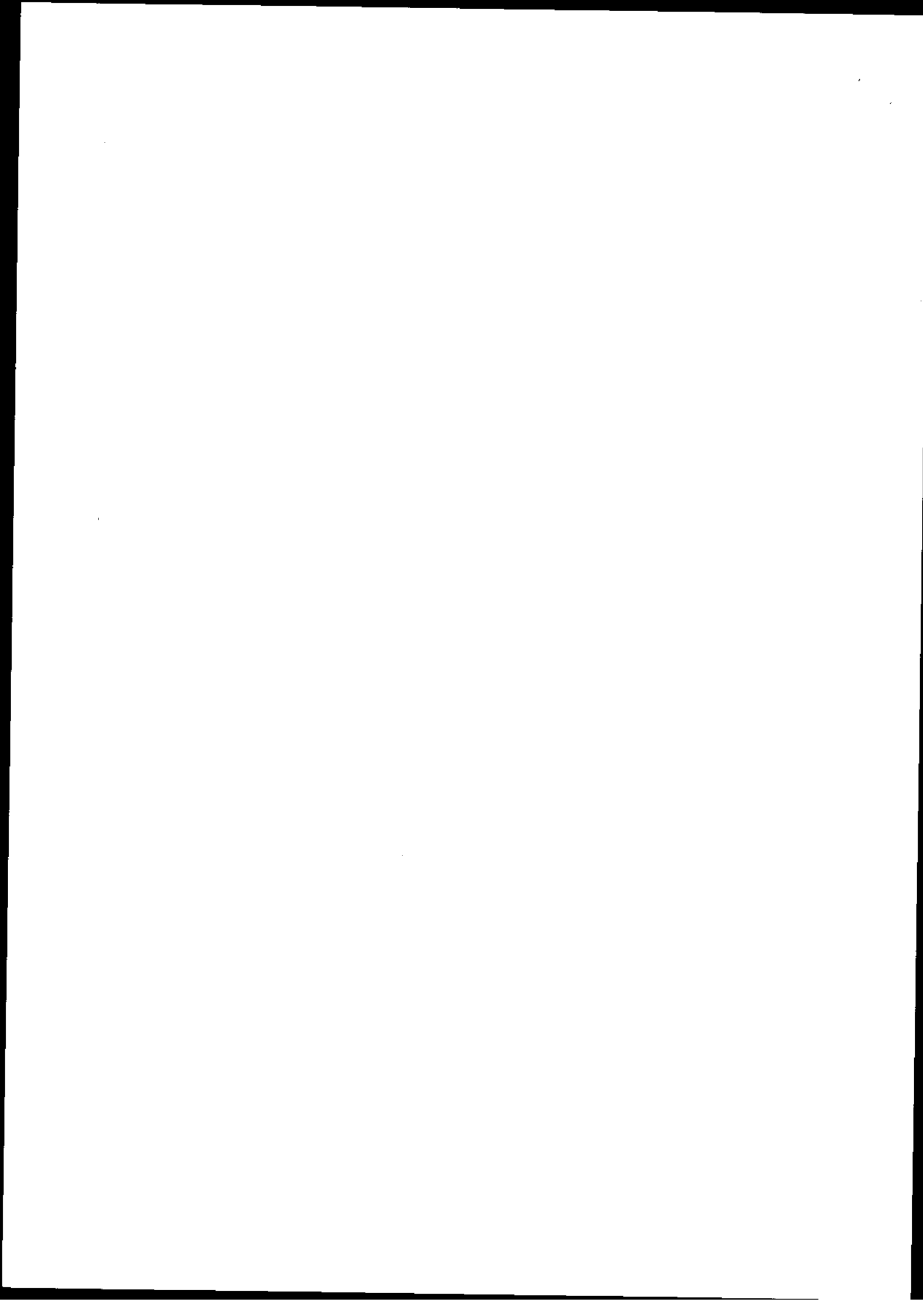

ส่วนที่ 5 : งบประมาณ

1. ค่าใช้จ่ายในการจัดโครงการ โดยเบิกจ่ายจากงบประมาณเงินกิจกรรมนักศึกษา ภาคปกติ จำนวน 11,600 บาท (หนึ่งหมื่นหนึ่งพันหกร้อยบาทถ้วน)

ค่าใช้จ่าย เป็นเงินทั้งสิ้น 15,660 บาท

- | | |
|--|--------------------|
| 1. ค่าอาหารเช้า จำนวน 116 คน 1 มื้อ มื้อละ 45 บาท | เป็นเงิน 5,220 บาท |
| 2. ค่าอาหารกลางวัน จำนวน 116 คน 1 มื้อ มื้อละ 45 บาท | เป็นเงิน 5,220 บาท |
| 3. ค่าอาหารเย็น จำนวน 116 คน 1 มื้อ มื้อละ 45 บาท | เป็นเงิน 5,220 บาท |

2. ข้อเสนอแนะ (จากโครงการต่อเนื่องหรือโครงการเดิม)
-

3. แนวปรับปรุง (จากข้อเสนอแนะ 2)
-

4. หน่วยงาน/ผู้รับผิดชอบโครงการ/หมายเลขโทรศัพท์

ชมรมคณิตคิดสร้างสรรค์ / นายพรศักดิ์ ระสิตานนท์ / 062-9621687



(นายพรศักดิ์ ระสิตานนท์)

ตำแหน่ง ประธานชมรมคณิตคิดสร้างสรรค์

ผู้เสนอโครงการ (นักศึกษา)



(นายสุวิทย์ เฟื่องทิพย์นาง)

ปฏิบัติหน้าที่ในตำแหน่งผู้อำนวยการกองพัฒนานักศึกษา

ผู้เห็นชอบโครงการ



(นางสาวจุฑามาศ แก้วศรี)

นักวิชาการศึกษา

ผู้ตรวจโครงการ

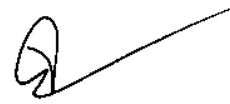

(อาจารย์จिरภา คงเขียว)

รองอธิการบดี ปฏิบัติราชการแทน

อธิการบดีมหาวิทยาลัยราชภัฏสงขลา

ผู้อนุมัติโครงการ

หมายเหตุ แนบกำหนดการทุกโครงการ

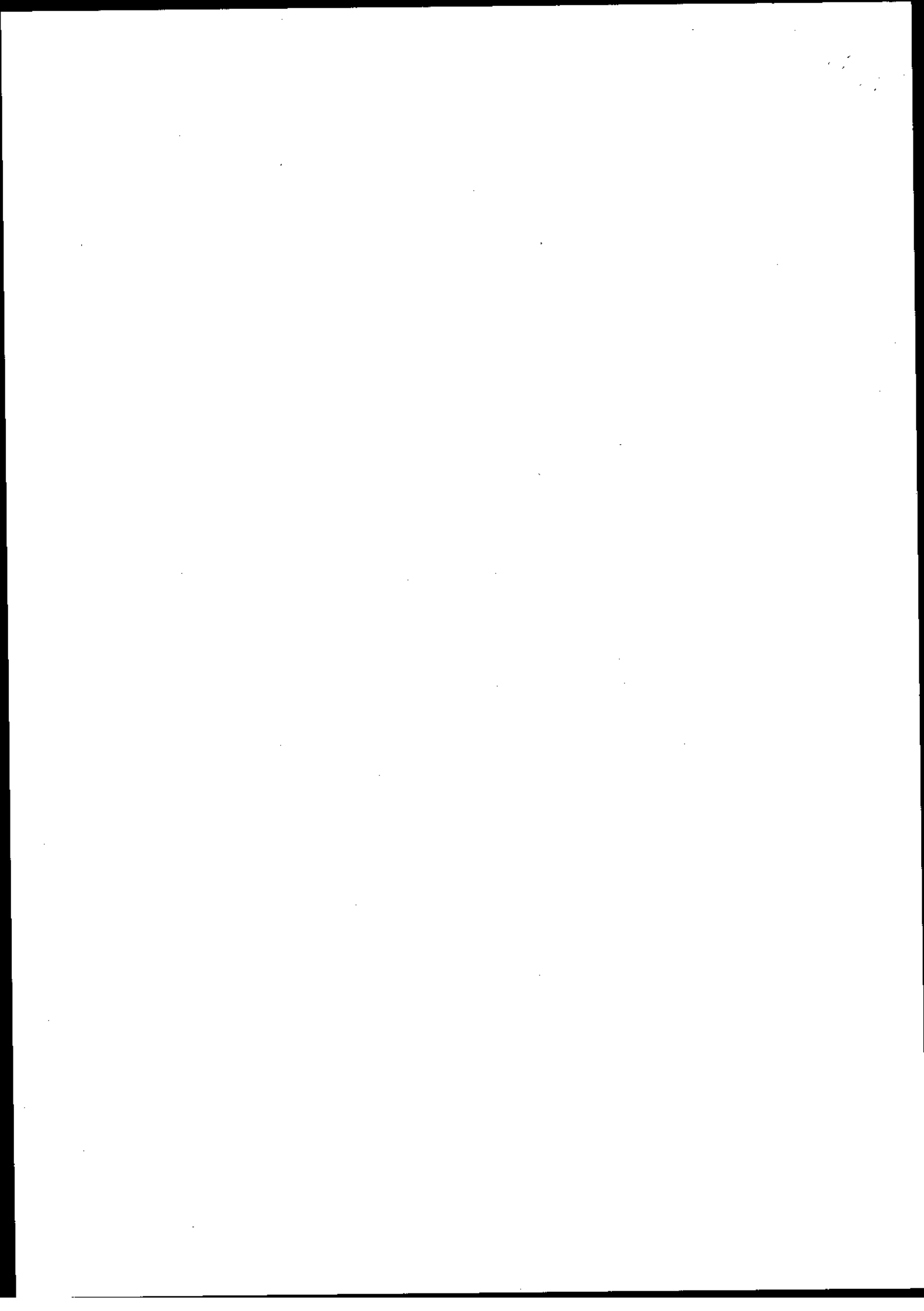

กำหนดการโครงการ “ค่ายคณิตคิดสนุก ”
วันที่ 21-22 เดือนกันยายน พ.ศ. 2562
ณ โรงเรียนบ้านทุ่งลานตำบลตำนาน อำเภอเมือง จังหวัดพัทลุง

วันเสาร์ ที่ 14 กันยายน 2562

05.30 – 06.00 น.	ลงทะเบียน
06.00 – 08.00 น.	ออกเดินทางไปยังโรงเรียนบ้านทุ่งลาน
08.00 – 08.30 น.	กิจกรรม First Story
08.30 – 09.00 น.	พิธีเปิดโครงการ “ค่ายคณิตคิดสนุก” โดยนายสมปอง ช่วยเนียม นายกองค์การบริหารส่วนตำบลตำนาน
09.00 – 09.30 น.	กิจกรรมนันทนาการให้นักเรียนโรงเรียนบ้านทุ่งลาน
09.30 – 11.30 น.	แบ่งกลุ่มนักเรียนโรงเรียนบ้านทุ่งลานเพื่อทำกิจกรรม Walk Rally
11.30 – 12.00 น.	กิจกรรมนันทนาการให้นักเรียนโรงเรียนบ้านทุ่งลาน
12.00 – 13.00 น.	รับประทานอาหารกลางวัน
13.00 – 13.20 น.	กิจกรรมนันทนาการให้นักเรียนโรงเรียนบ้านทุ่งลาน
13.20 – 15.30 น.	กิจกรรมฐานรวม
15.30 – 18.00 น.	ทำภารกิจส่วนตัว
18.00 – 19.00 น.	รับประทานอาหารเย็น
19.00 – 21.00 น.	กิจกรรมสานสัมพันธ์สมาชิกในชมรม
21.00 น.	พักผ่อนตามอัธยาศัย

วันอาทิตย์ ที่ 15 สิงหาคม 2562

06.00 – 07.30 น.	ทำภารกิจส่วนตัว
07.30 – 08.30 น.	รับประทานอาหารเช้า
08.30 – 12.00 น.	กิจกรรมสานฝัน ปันรัก โดยสมาชิกในชมรม - ปลูกต้นไม้ - ทำความสะอาดโรงเรียน - ปรับภูมิทัศน์โรงเรียน
12.00 – 13.00 น.	รับประทานอาหารกลางวัน
13.00 – 13.30 น.	พิธีปิดโครงการ “ค่ายคณิตคิดสนุก” โดยนายสมปอง ช่วยเนียม นายกองค์การบริหารส่วนตำบลตำนาน
13.30 – 15.30 น.	เดินทางกลับมหาวิทยาลัยราชภัฏสงขลา



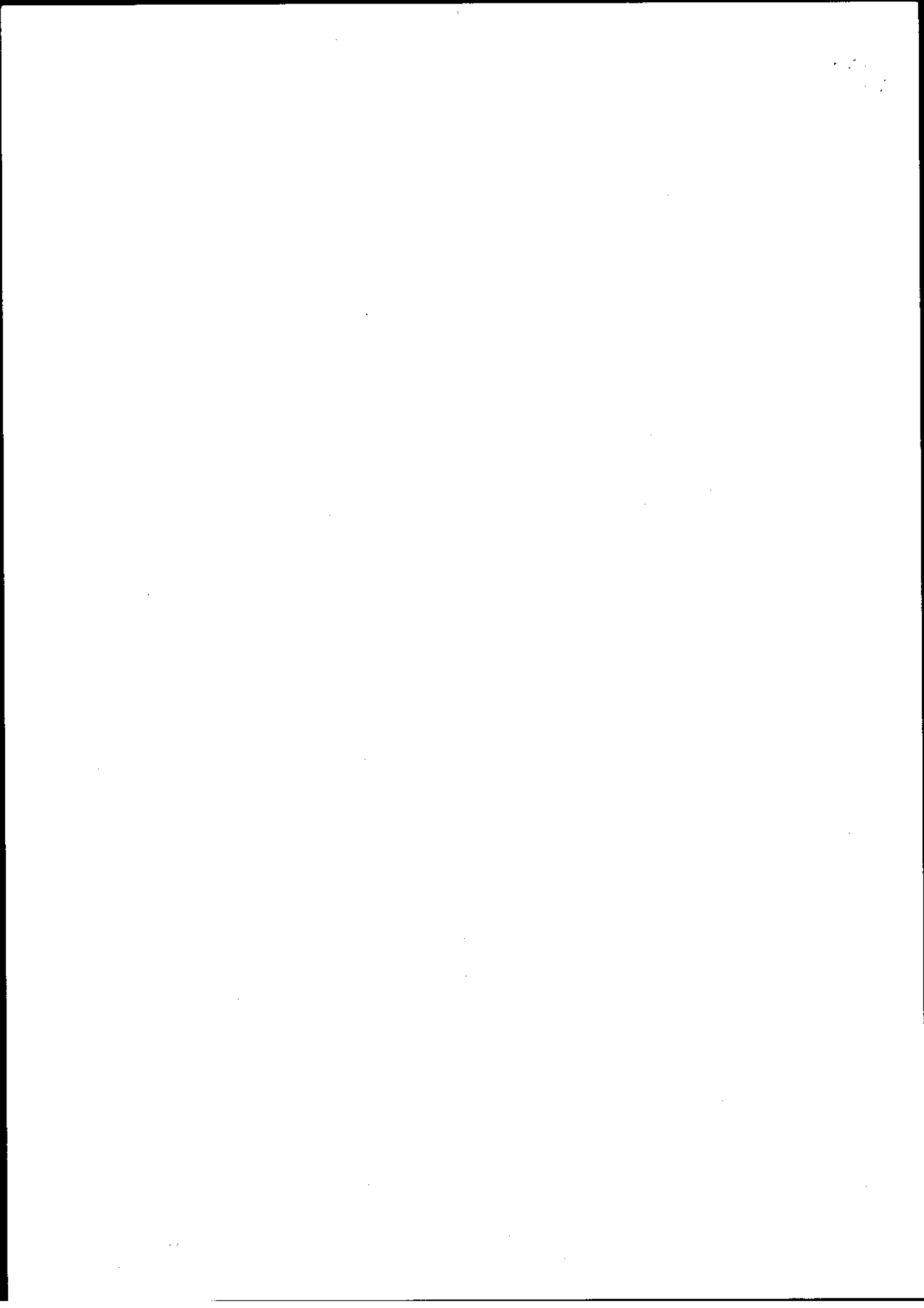

ชมรม คณิตศาสตร์สร้างสรรค์ 2562				
	รหัสนักศึกษา	ชื่อ - สกุล		
1	60E143003	นางสาวณัชชา ญ๋นุ้ย	คณิตศาสตร์	ครุศาสตร์
2	60E143004	นายณัฐพงศ์ จันทร์เพชร	คณิตศาสตร์	ครุศาสตร์
3	60E143008	นางสาวณลินี ก้อนแก้ว	คณิตศาสตร์	ครุศาสตร์
4	60E143014	นายพรศักดิ์ ระสิदानนท์	คณิตศาสตร์	ครุศาสตร์
5	60E143016	นายภูริทัต จิตต์รัตน์	คณิตศาสตร์	ครุศาสตร์
6	60E143017	นางสาวรภัชนก จันทร์หอม	คณิตศาสตร์	ครุศาสตร์
7	60E143020	นางสาววรรณภา สุขาเขิน	คณิตศาสตร์	ครุศาสตร์
8	60E143027	นางสาวสุกัญญา คงรัตน์	คณิตศาสตร์	ครุศาสตร์
9	60E143028	นางสาวสุชลัยลา คำกระบี่	คณิตศาสตร์	ครุศาสตร์
10	60E143031	นางสาวอภิญา ไชแก้ว	คณิตศาสตร์	ครุศาสตร์
11	60E143032	นางสาวไสรยา แซ่โจ้ว	คณิตศาสตร์	ครุศาสตร์
12	6141101029	นางสาวกัญญารัตน์ แสงมณี	รัฐประศาสนศาสตร์	มนุษยศาสตร์และสังคมศาสตร์
13	6141101064	นางสาวกันต์วิภา หนูเพ็ง	รัฐประศาสนศาสตร์	มนุษยศาสตร์และสังคมศาสตร์
14	6142002030	นางสาวสุดารัตน์ ถิ่นแก้ว	สาธารณสุขชุมชน	วิทยาศาสตร์และเทคโนโลยี
15	6142002040	นางสาวลลิตลักษณ์ จอกน้อย	สาธารณสุขชุมชน	วิทยาศาสตร์และเทคโนโลยี
1	6241001005	นางสาวสุชาดา บรรดา	การบัญชี	วิทยาการจัดการ
2	6241101105	นายนิธิต เวชสิทธิ์	รัฐประศาสนศาสตร์	มนุษยศาสตร์และสังคมศาสตร์
3	624143001	นายรัชชีย์ เคลลอฟี	คณิตศาสตร์	ครุศาสตร์
4	624143002	นางสาวกมลนิตย์ สุขแก้วมณี	คณิตศาสตร์	ครุศาสตร์
5	624143003	นางสาวชนิกานต์ มุสิกพงศ์	คณิตศาสตร์	ครุศาสตร์
6	624143004	นางสาวเกษริน ศิริ	คณิตศาสตร์	ครุศาสตร์
7	624143005	นายณัฐภูมิ ชูชนะนะ	คณิตศาสตร์	ครุศาสตร์
8	624143006	นางสาวกัญญาพร เสวตะตุล	คณิตศาสตร์	ครุศาสตร์
9	624143007	นางสาวชุติมาณัน คำแก้ว	คณิตศาสตร์	ครุศาสตร์
10	624143008	นางสาวฐานิดา ยารมฤทธิ	คณิตศาสตร์	ครุศาสตร์
11	624143009	นางสาวภัทรชนก ชูเกื้อ	คณิตศาสตร์	ครุศาสตร์
12	624143010	นางสาวจิรารรรณ ทวีวรรณ	คณิตศาสตร์	ครุศาสตร์
13	624143011	นางสาวปวีรัตน์ แป้นแก้ว	คณิตศาสตร์	ครุศาสตร์
14	624143012	นางสาวณามิตา บุญเสริม	คณิตศาสตร์	ครุศาสตร์
15	624143013	นางสาวปติกาณจน์ สงกิต	คณิตศาสตร์	ครุศาสตร์
16	624143014	นางสาวสุภาวดี ศรีวะปะ	คณิตศาสตร์	ครุศาสตร์
17	624143015	นายภาณพชัยนต์ วรจินต์	คณิตศาสตร์	ครุศาสตร์
18	624143016	นางสาวสสิวัลย์ ชูแก้ว	คณิตศาสตร์	ครุศาสตร์
19	624143017	นายเกียรติภักดิ์ ภูธรวัฒน์	คณิตศาสตร์	ครุศาสตร์
20	624143018	นายธนาวุฒิ จีโละ	คณิตศาสตร์	ครุศาสตร์
21	624143020	นางสาวเสาวนีย์ จองวัฒนกุล	คณิตศาสตร์	ครุศาสตร์
22	624143021	นางสาวกวิศรา คำทอง	คณิตศาสตร์	ครุศาสตร์
23	624143022	นายปิยบุตร ใจดี	คณิตศาสตร์	ครุศาสตร์
24	624143023	นางสาวลาวัลย์ เขาว์เอนก	คณิตศาสตร์	ครุศาสตร์
25	624143024	นางสาวนันทน์ภัส กฤดากรณ์	คณิตศาสตร์	ครุศาสตร์

ชมรม คณิตคิดสร้างสรรค์ 2562

	รหัสนักศึกษา	ชื่อ - สกุล		
26	624143025	นางสาวศศิวิมล ชูชนะ	คณิตศาสตร์	ครูศาสตร์
27	624143026	นายณัฐพล ไตรมงคลเจริญ	คณิตศาสตร์	ครูศาสตร์
28	624143027	นางสาวณิชากร ไชลิตร์	คณิตศาสตร์	ครูศาสตร์
29	624143028	นางสาวจิราภรณ์ สหะวีริยะ	คณิตศาสตร์	ครูศาสตร์
30	624143029	นางสาวกวิษฐา สีสุข	คณิตศาสตร์	ครูศาสตร์
31	624143030	นางสาวบุญฤดี ช่วยเทศ	คณิตศาสตร์	ครูศาสตร์
32	624143031	นางสาวอักษรภักดิ์ ชุมภูทอง	คณิตศาสตร์	ครูศาสตร์
33	624143032	นางสาวณิกานต์ ชัยรัตน์	คณิตศาสตร์	ครูศาสตร์
34	624143033	นางสาวอาริดา เต็มมณี	คณิตศาสตร์	ครูศาสตร์
35	624143034	นางสาวนัสฟา อาแว	คณิตศาสตร์	ครูศาสตร์
36	624143035	นายศิริชัย วัฒนศิริ	คณิตศาสตร์	ครูศาสตร์
37	624143036	นายสมไทย ศิริสุข	คณิตศาสตร์	ครูศาสตร์
38	624143037	นายนพดล ลักษณ์ชญา	คณิตศาสตร์	ครูศาสตร์
39	624143038	นางสาวกฤษณา สาหเวช	คณิตศาสตร์	ครูศาสตร์
40	624143039	นางสาวศศิธร ผลบุญ	คณิตศาสตร์	ครูศาสตร์
41	624143040	นางสาวรัชดา สุวรรณสังข์	คณิตศาสตร์	ครูศาสตร์
42	624143041	นางสาววิภาวี เกี่ยมแก้ว	คณิตศาสตร์	ครูศาสตร์
43	624143042	นางสาวสโรชา คงแก้ว	คณิตศาสตร์	ครูศาสตร์
44	624143043	นางสาวกมลเนตร ไตมร	คณิตศาสตร์	ครูศาสตร์
45	624143044	นางสาวผการินทร์ ท้าวหาญ	คณิตศาสตร์	ครูศาสตร์
46	624143045	นางสาวสุพัตน์สรณ์ มีสละ	คณิตศาสตร์	ครูศาสตร์
47	624143046	นางสาวณิชาภัทร สุขขวัญ	คณิตศาสตร์	ครูศาสตร์
48	624143047	นายวิษณุานนท์ อาจไพรินทร์	คณิตศาสตร์	ครูศาสตร์
49	624143048	นางสาวปภาวดี ผดม่อง	คณิตศาสตร์	ครูศาสตร์
50	624143049	นายสุภสิทธิ์ สุวรรณสุนทร	คณิตศาสตร์	ครูศาสตร์
51	624143050	นายเชตะวัน แป้นหนู	คณิตศาสตร์	ครูศาสตร์
52	624143051	นางสาวกัญชพร ตูยกุล	คณิตศาสตร์	ครูศาสตร์
53	624143052	นายอภิสิทธิ์ บิลยะแม	คณิตศาสตร์	ครูศาสตร์
54	624143054	นายณพนธ์ ผลทวี	คณิตศาสตร์	ครูศาสตร์
55	624143055	นางสาวฐิติรัตน์ ทองสมลี	คณิตศาสตร์	ครูศาสตร์
56	624143056	นายอิกรอม ชายอ	คณิตศาสตร์	ครูศาสตร์
57	624143057	นางสาวอนุสรภรณ์ ชูมอม	คณิตศาสตร์	ครูศาสตร์
58	624143058	นายณัฐปคัลภ์ ปานภักดี	คณิตศาสตร์	ครูศาสตร์
59	624143059	นางสาวพิรตาวาส์ สามะ	คณิตศาสตร์	ครูศาสตร์
60	624143060	นางสาวภัทรดา เจ๊ะหะ	คณิตศาสตร์	ครูศาสตร์
61	624143061	นางสาวนริศรา สุขพันธ์	คณิตศาสตร์	ครูศาสตร์
62	624143062	นางสาวณนรรณ เอี่ยมศิริ	คณิตศาสตร์	ครูศาสตร์
63	624143063	นายรุสลี ตาแม	คณิตศาสตร์	ครูศาสตร์
64	624143064	นางสาวเขาวเรศ อุทัยรัตน์	คณิตศาสตร์	ครูศาสตร์
65	624211001	นางสาวชนัญชานันต์ ประสงค์จันทร์	ภูมิสารสนเทศ	มนุษยศาสตร์และสังคมศาสตร์

ชมรม คณิตศาสตร์สร้างสรรค์ 2562

	รหัสนักศึกษา	ชื่อ - สกุล		
66	624302005	นางสาวเจี๊ยะพาตีเมฆะ ชัยศิริ	ภาษาอังกฤษ	มนุษยศาสตร์และสังคมศาสตร์
67	624302024	นางสาวจณิสตา เอกมานพ	ภาษาอังกฤษ	มนุษยศาสตร์และสังคมศาสตร์
68	624302029	นางสาวคณิชา หะมานี	ภาษาอังกฤษ	มนุษยศาสตร์และสังคมศาสตร์
69	624302043	นางสาวจิรัชญา ชิตชลธาร	ภาษาอังกฤษ	มนุษยศาสตร์และสังคมศาสตร์
70	624302046	นางสาวพาวลี หมดหลี	ภาษาอังกฤษ	มนุษยศาสตร์และสังคมศาสตร์
71	624302047	นางสาวไลลา อาแวกือจิ	ภาษาอังกฤษ	มนุษยศาสตร์และสังคมศาสตร์
72	624305075	นางสาวบุญสิตา บุญเรือง	การพัฒนาชุมชน	มนุษยศาสตร์และสังคมศาสตร์
73	624305127	นางสาวกฤษณา เบิกนา	การพัฒนาชุมชน	มนุษยศาสตร์และสังคมศาสตร์
74	624305137	นางสาวปรีศนิยาภรณ์ จิตราฤกษ์	การพัฒนาชุมชน	มนุษยศาสตร์และสังคมศาสตร์
75	624338010	นางสาวเจนจิรา พิทักษ์สันติ	สวัสดิการสังคม	มนุษยศาสตร์และสังคมศาสตร์
76	624338023	นางสาวภัทรวดี สิงเมียบ	สวัสดิการสังคม	มนุษยศาสตร์และสังคมศาสตร์
77	624338024	นางสาวสรัญญา ไชแก้ว	สวัสดิการสังคม	มนุษยศาสตร์และสังคมศาสตร์
78	624338058	นางสาวรุ่งรัศมี เทพขาว	สวัสดิการสังคม	มนุษยศาสตร์และสังคมศาสตร์
79	624408002	นางสาวปรารถนา ทองตราฐ	การบริหารทรัพยากรมนุษย์	วิทยาการจัดการ
80	624408028	นางสาวสุภาวดี ทองดี	การบริหารทรัพยากรมนุษย์	วิทยาการจัดการ
81	624408049	นายวุฒิชัย สมุดอินแก้ว	การบริหารทรัพยากรมนุษย์	วิทยาการจัดการ
82	624408054	นางสาวปานขวัญ บริสุทธิ์	การบริหารทรัพยากรมนุษย์	วิทยาการจัดการ
83	624408056	นางสาวพรทิพย์ ชูเรือง	การบริหารทรัพยากรมนุษย์	วิทยาการจัดการ
84	624408059	นางสาวอੰนารัตน์ คงเกิด	การบริหารทรัพยากรมนุษย์	วิทยาการจัดการ
85	624408060	นางสาวภัทราธิษฐ์ เอียดแก้ว	การบริหารทรัพยากรมนุษย์	วิทยาการจัดการ
86	624408065	นายธีรพัฒน์ ชัยสวัสดิ์	การบริหารทรัพยากรมนุษย์	วิทยาการจัดการ
87	624408069	นางสาวสุนิสา เทพจันทร์	การบริหารทรัพยากรมนุษย์	วิทยาการจัดการ
88	624408070	นายธนพงศ์ กระจายไภษณ์	การบริหารทรัพยากรมนุษย์	วิทยาการจัดการ
89	624408074	นางสาวธีรปรา ปราบปราม	การบริหารทรัพยากรมนุษย์	วิทยาการจัดการ
90	624408102	นายสาธิต ยอดแก้ว	การบริหารทรัพยากรมนุษย์	วิทยาการจัดการ
91	624410019	นายธนวิทย์ ศรีพุทธคุณ	การตลาด	วิทยาการจัดการ
92	624413002	นางสาวนุชธิดา แซ่ลิ้ม	การจัดการ	วิทยาการจัดการ
93	624413047	นางสาวสุธินี แซ่จิ่ง	การจัดการ	วิทยาการจัดการ
94	624413049	นางสาวมณฑุวรรณ จันทิกแก้ว	การจัดการ	วิทยาการจัดการ
95	624413050	นางสาวอรอุมา รุ่ยอ่อน	การจัดการ	วิทยาการจัดการ
96	624413052	นางสาวสุพิชญา ชาวศิริ	การจัดการ	วิทยาการจัดการ
97	624413089	นางสาวนิตยา ยาประจัน	การจัดการ	วิทยาการจัดการ
98	624413090	นางสาวสุกัลยา ร่วมแก้ว	การจัดการ	วิทยาการจัดการ
99	624504043	นายสุรเชษฐ์ แซ่ฮ้อ	สื่อสารมวลชน	วิทยาการจัดการ
100	624906007	นางสาวกุลานันท์ ฉายสุวรรณ	วิศวกรรมโลจิสติกส์	เทคโนโลยีอุตสาหกรรม
101	624906014	นางสาวมัลลิกา แก้วคง	วิศวกรรมโลจิสติกส์	เทคโนโลยีอุตสาหกรรม

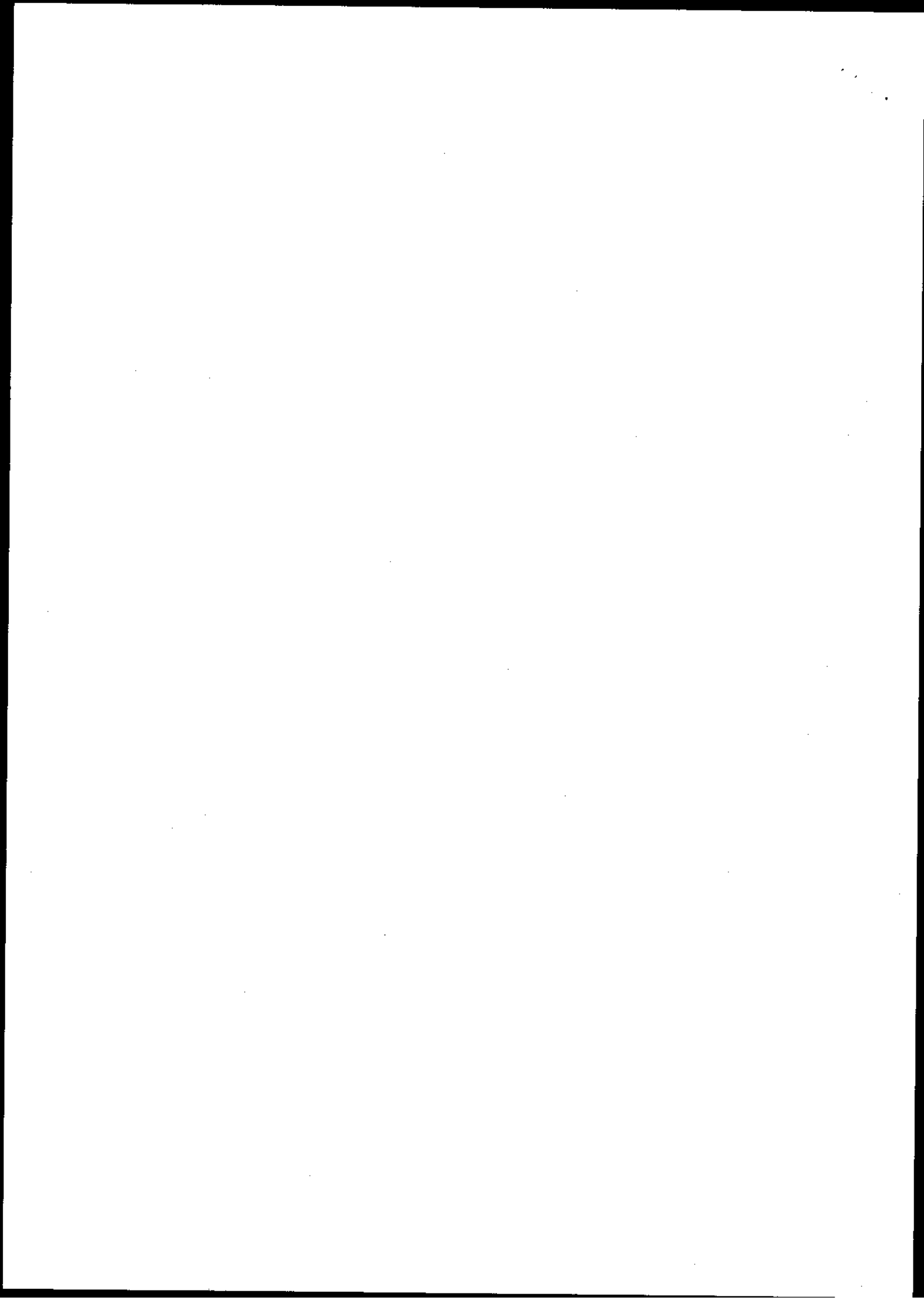



ประกาศมหาวิทยาลัยราชภัฏสงขลา
เรื่อง ชมรมนักศึกษา ประจำปีการศึกษา ๒๕๖๒

ตามที่มหาวิทยาลัยราชภัฏสงขลา ได้กำหนดให้นักศึกษาใหม่ รหัส ๖๒ ดำเนินการสมัครเป็นสมาชิกชมรมเมื่อวันที่ ๓๑ กรกฎาคม ๒๕๖๒ ณ อาคารศูนย์รวมกิจการนักศึกษานั้น

บัดนี้ ชมรมนักศึกษา ประจำปีการศึกษา ๒๕๖๒ ที่มีจำนวนสมาชิกครบตามประกาศมหาวิทยาลัยราชภัฏสงขลา เรื่อง การจัดตั้งชมรมของนักศึกษา ประจำปีการศึกษา ๒๕๖๒ ลงวันที่ ๑ มีนาคม ๒๕๖๒ จำนวน ๒๘ ชมรม ในกรณีนี้ เพื่อให้การดำเนินการของชมรมเป็นไปด้วยความเรียบร้อย และมีประสิทธิภาพสอดคล้องกับระเบียบมหาวิทยาลัยว่าด้วยการจัดการศึกษาระดับปริญญาตรี พ.ศ. ๒๕๖๐ หมวดที่ ๑๐ ข้อ ๓๕.๕ นักศึกษาต้องทำกิจกรรมครบถ้วนตามที่มหาวิทยาลัยกำหนด

อาศัยอำนาจตามความในมาตรา ๓๑ (๑) แห่งพระราชบัญญัติมหาวิทยาลัยราชภัฏ พ.ศ. ๒๕๔๗ และคำสั่งมหาวิทยาลัยราชภัฏสงขลา ที่ ๒๔๒๖/๒๕๖๒ เรื่อง มอบหมายงานและมอบอำนาจให้รองอธิการบดีปฏิบัติราชการแทนอธิการบดี สั่ง ณ วันที่ ๒ สิงหาคม ๒๕๖๒ มหาวิทยาลัยราชภัฏสงขลา จึงประกาศรายชื่อชมรมนักศึกษา ประจำปีการศึกษา ๒๕๖๒ ดังนี้

- | | |
|--------------------------------|------------------------------------|
| ๑. ชมรมรักษาสีสิ่งแวดล้อม | ๑๕. ชมรมช่อวรรณศิลป์ |
| ๒. ชมรมนักคิดอาสา | ๑๖. ชมรมท่องเที่ยวเชิงอนุรักษ์ |
| ๓. ชมรมมุสลิม | ๑๗. ชมรมคลับคอม |
| ๔. ชมรมภาษาและวัฒนธรรม | ๑๘. ชมรมสุขภาพสัมพันธ์ |
| ๕. ชมรม Young Special Olympics | ๑๙. ชมรมปั่นรอยยิ้มเพื่อท้องถิ่น |
| ๖. ชมรมคณิตศาสตร์สร้างสรรค์ | ๒๐. ชมรมอาสาพัฒนาชนบท |
| ๗. ชมรมฟุตบอล Skru | ๒๑. ชมรม Skru Classic |
| ๘. ชมรมบ้านเคมี | ๒๒. ชมรม English tourism |
| ๙. ชมรมจิตอาสาชีววิทยา | ๒๓. ชมรมเกษตรสัญจร |
| ๑๐. ชมรมไอทีสานฝันปันสุข | ๒๔. ชมรมส่งยิ้ม ส่งรัก |
| ๑๑. ชมรมสังคมพัฒนา | ๒๕. ชมรมอุตสาหกรรม |
| ๑๒. ชมรมสำนักรักบ้านเกิด | ๒๖. ชมรมวิศวกรรมเพื่อการพัฒนาชุมชน |
| ๑๓. ชมรมคอมพิวเตอร์จิตอาสา | ๒๗. ชมรมสิงห์อาสา |
| ๑๔. ชมรมครูอาสา | ๒๘. ชมรมชะชะช่าพาเพลิน |

จึงประกาศให้ทราบโดยทั่วกัน

ประกาศ ณ วันที่ ๒๑ สิงหาคม พ.ศ. ๒๕๖๒

(อาจารย์จิรภา คงเขียว)

รองอธิการบดี ปฏิบัติราชการแทน
อธิการบดีมหาวิทยาลัยราชภัฏสงขลา

กรรจ

